



RESOLUCIÓN C.D. N° 40 /2018.-

RESOLUCIÓN DEL CONSEJO DIRECTIVO DE LA FACULTAD DE CIENCIAS MÉDICAS DE LA UNIVERSIDAD NACIONAL DE ASUNCIÓN, DE FECHA 12 DE FEBRERO DE 2018, ACTA N° 3067, POR LA QUE SE APRUEBAN LAS PROPUESTAS DE NOMBRAMIENTO DE LOS CITADOS EN LA PRESENTE RESOLUCIÓN, COMO MEDICOS RESIDENTES EN CARGOS RENTADOS, POR 1 (UN) AÑO, CON ANTIGÜEDAD DEL 1° DE MARZO DE 2018 AL 28 DE FEBRERO DE 2019.

VISTO:

- a. El Orden del Día.-----
- b. La Resolución CD N° 809/2017, de fecha de 20 de noviembre de 2017, por la cual se llama a Concurso de Títulos, Méritos y Aptitudes para cubrir cargos de Médicos Residentes en las diferentes Cátedras y/o Servicios de la Institución.-----
- c. La nota con ME N° 1047/2018, de la Prof. Dra. Susy Figueredo, Jefa de la Cátedra de Anatomía Patológica, por la cual remite propuesta de nombramiento de dicha cátedra.----
- d. La nota con ME N° 1095/2018, de la Prof. Dra. Lourdes Bolla de Lezcano, Jefa de la Cátedra de Dermatología, por la cual remite propuesta de nombramiento de dicha cátedra. -----
- e. La nota con ME N° 820/2018, del Prof. Dr. Ramón Bataglia, Jefe de la Cátedra de Clínica Gineco-Obstétrica, por la cual remite propuesta de nombramiento de dicha cátedra. -----
- f. La nota con ME N° 1057/2018, del Prof. Dr. César Chirico, Jefe Interino de la Primera Cátedra de Clínica Médica, por la cual remite propuesta de nombramiento de dicha cátedra. -----
- g. La nota con ME N° 981/2018, del Prof. Dr. Jorge E. Martínez, Jefe Interino de la Segunda Cátedra de Clínica Médica, por la cual remite propuesta de nombramiento de dicha cátedra. -----
- h. La nota con ME N° 1066/2018, del Prof. Dr. Jorge Tadeo Jiménez, Jefe de la Cátedra de Semiología Médica, por la cual remite propuesta de nombramiento de dicha cátedra. -----
- i. La nota con ME N° 1026/2018, del Prof. Dr. Roberto Corbeta, Jefe de la Primera Cátedra de Clínica Quirúrgica, por las que remite propuesta de nombramiento de dicha cátedra. ---
- j. La nota con ME N° 1053/18, del Prof. Dr. Osmar Cuenca, Jefe Interino de la Segunda Cátedra de Clínica Quirúrgica, por las que remite propuesta de nombramiento de dicha cátedra. -----
- k. La nota con ME N° 1130/2018, del Prof. Dr. Ricardo Cuevas, Jefe de la Cátedra de Medicina en Imágenes – Docencia Libre, por la cual remite propuesta de nombramiento de dicha cátedra. -----
- l. La nota con ME N° 1102/2018, del Prof. Dr. Andrés Szwako, Jefe de la Cátedra de Medicina Familiar, por la cual remite propuesta de nombramiento de dicha cátedra.-----

Handwritten signature and initials

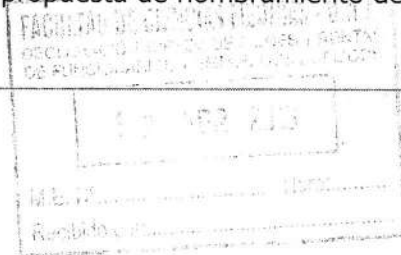

Handwritten number: R1=106



UNIVERSIDAD NACIONAL DE ASUNCIÓN
FACULTAD DE CIENCIAS MÉDICAS

- m. La nota con ME N° 1051/2018, del Prof. Dr. Floriano Calderoli, Jefe la Cátedra de Neumología, por la cual remiten propuesta de nombramiento de dicha cátedra. -----
- n. La nota con ME N° 1100/2018 de los Prof. Dres. Edi Stilver Cardozo, Diógenes Cibils y Jorge Carrón, Jefe de Cátedra y Docentes Escalafonados de la Cátedra de Oftalmología, por la cual remiten propuesta de nombramiento de dicha cátedra. -----
- o. La nota con ME N° 1038/2018, del Prof. Dr. Akira Kikuchi, Jefe Interino de la Cátedra de Ortopedia y Traumatología, por la cual remite propuesta de nombramiento de dicha cátedra. -----
- p. La nota con ME N° 1077/18, del Prof. Dr. Luis Costas, Jefe de la Cátedra de Otorrinolaringología, por la cual remite propuesta de nombramiento de dicha cátedra. -----
- q. La nota con ME N° 1019/2018, del Prof. Dra. Ana Campuzano de Rolón, Jefa de la Cátedra de Clínica Pediátrica, por la cual remite propuesta de nombramiento de dicha cátedra. -----
- r. La nota con ME N° 962/2018, del Prof. Dr. Andrés Arce, Jefe de la Cátedra de Psiquiatría, por la cual remite propuesta de nombramiento de dicha cátedra. -----
- s. Las notas con ME N° 1039/2018 y 1113/2018, del Prof. Dr. Julio César Recalde, Encargado Interino de la Cátedra de Urología, por la cual remite propuesta de nombramiento de dicha cátedra. -----
- t. La nota con ME N°1070/2018, del Dr. Jorge Riera, Jefe del Departamento Central de Anestesiología, por la cual remite propuesta de nombramiento de dicho departamento. ---
- u. La nota con ME N° 1107/2018, del Prof. Dr. Jorge E. Martínez, Jefe Interino de la División de Medicina Cardiovascular, por la cual remite propuesta de nombramiento de dicha dependencia. -----
- v. La nota con ME N° 1080/2018, del Prof. Dr. Jorge Jarolín, Jefe del Departamento de Cardiología Pediátrica, por la cual remite propuesta de nombramiento de dicho departamento. -----
- w. La nota con ME N° 1103/2018, del Dr. Diego Bedoya, Jefe del Departamento de Cirugía Cardíaca, por la cual remite propuesta de nombramiento de dicho departamento. -----
- x. La nota con ME N° 1140/2018, del Dr. Santiago Arias Cohl, Jefe del Departamento de Cirugía Pediátrica, por las que remite propuesta de nombramiento de dicho departamento.
- y. La nota con ME N° 1024/18, del Prof. Dr. Celso Aldana, Jefe de la Unidad de Cirugía Plástica, por la cual remite propuesta de nombramiento de dicho departamento. -----
- z. La nota con ME N° 1055/2018, del Prof. Dr. César Farina, Coordinador del Programa de Especialización en Cirugía Torácica, por la cual remite propuesta de nombramiento de dicho departamento. -----
- aa. La nota con ME N° 1069/2018, del Prof. Dr. Jorge Ruiz Díaz, Coordinador del Programa de Especialización en Cirugía Vasculat, por la cual remite propuesta de nombramiento. -----
- bb. La nota con ME N° 1081/2018, del Prof. Dr. Alcides Recalde, Coordinador del Programa de Especialización en Coloproctología, por la cual remite propuesta de nombramiento de dicho departamento. -----





UNIVERSIDAD NACIONAL DE ASUNCIÓN
FACULTAD DE CIENCIAS MÉDICAS

- cc. La nota con ME N° 1068/2018, de la Prof. Dra. Mafalda Palacios, Coordinadora General – Docente responsable del Programa de Especialización en Endocrinología y Metabolismo, por la cual remite propuesta de nombramiento de dicha especialidad. -----
- dd. La nota con ME N° 823/2018, de los Prof. Dres. Hugo Macchi, Jesús Ortiz y Marcos Girala, del Departamento de Gastroenterología y Endoscopia Digestiva, por la que remiten propuesta de nombramiento de dicho departamento. -----
- ee. La nota con ME N° 1121/2018, del Dr. José Ferreira Nizza, Jefe del Departamento de Hematología Adultos, por la cual remite propuesta de nombramiento de dicho departamento. -----
- ff. La nota con ME N° 1085/2018, de la Prof. Dra. Angélica Samudio, Jefa del Departamento de Hemato - Oncología Pediátrica, por la cual remite propuesta de nombramiento de dicho departamento. -----
- gg. La nota con ME N° 1037/2018, de la Dra. Patricia Martínez, Encargada Interina de la Unidad de Mastología, por la cual remite propuesta de nombramiento de dicha Unidad. ---
- hh. La nota con ME N° 1099/2018, de la Prof. Dra. Idalina Stanley, Jefa Interina del Departamento de Nefrología, por la cual remite propuesta de nombramiento de dicho departamento. -----
- ii. La nota con ME N° 1097/2018, de la Prof. Dra. Leticia Florentín de Merech, Jefa del Departamento de Nefrología Pediátrica, por la cual remite propuesta de nombramiento de dicho departamento. -----
- jj. La nota con ME N° 974/2018, del Prof. Dr. José María Lacarrubba, Jefe Interino del Departamento de Neonatología, por la cual remite propuesta de nombramiento de dicho departamento. -----
- kk. La nota con ME N° 1041/2018, del Prof. Dr. Fabrizio Frutos, Jefe del Departamento de Neurocirugía, por la cual remite propuesta de nombramiento de dicho departamento. ----
- ll. La nota con ME N° 1061/2018, del Dr. José Dolores Cortti, Jefe Interino del Departamento de Neurología, por la cual remite propuesta de nombramiento de dicho departamento. ----
- mm. La nota con ME N° 976/2018, de la Prof. Dra. Ita Yoffe de Quiroz, Jefa del Departamento de Oncología, por la cual remite propuesta de nombramiento de dicho departamento. -----
- nn. La nota con ME N° 1079/2018, de la Prof. Dra. Margarita Duarte de Laterza, Jefa del Departamento de Reumatología, por la cual remite propuesta de nombramiento de dicho departamento. -----
- oo. La nota con ME N° 1075/2018, del Prof. Dr. Carlos Ayala Ferrari, Jefe de la Unidad de Cuidados Intensivos de Adultos, por la cual remite propuesta de nombramiento de dicha dependencia. -----
- pp. La nota con ME N° 1056/2018, del Prof. Dr. Hassel Jimmy Jiménez, Jefe del Departamento de Terapia Intensiva Pediátrica, por la cual remite propuesta de nombramiento de dicho departamento. -----

PP *MA*





UNIVERSIDAD NACIONAL DE ASUNCIÓN
FACULTAD DE CIENCIAS MÉDICAS

CONSIDERANDO:

El Estatuto de la Universidad Nacional de Asunción, De las Atribuciones y Deberes del Consejo Directivo, en su Art. 56º literal f: "Nombrar o contratar profesores o docentes de categorías especiales y auxiliares de enseñanza, conforme a lo establecido en este Estatuto".-----

La Resolución CD N° 231/2007 de las Normas Generales para los Manuales de Organización, Funciones y Procedimientos de la Facultad de Ciencias Médicas/UNA, en su Art. 135º "Son considerados Auxiliares de la Enseñanza, los que ocupen los siguientes cargos: e) Jefe de Médicos Residentes e Internos, f) Médicos Residentes... (sic)".-----

La Resolución CD N° 931/2014, de fecha de fecha 26 de diciembre de 2014, Acta N° 2961, por la que se aprueba el Reglamento y Normas de las Residencias Médicas de la Facultad de Ciencias Médicas de la Universidad Nacional de Asunción. -----

Las disposiciones legales y reglamentarias vigentes. -----

EL CONSEJO DIRECTIVO DE LA FACULTAD DE CIENCIAS MÉDICAS
DE LA UNIVERSIDAD NACIONAL DE ASUNCIÓN,
en uso de sus atribuciones legales;

RESUELVE:

Art.1º **APROBAR** las propuestas de nombramiento, de los citados a continuación, en cargos rentados de **MÉDICOS RESIDENTES** de la Facultad de Ciencias Médicas de la Universidad Nacional de Asunción, por 1 (un) año, con antigüedad del 1º de marzo de 2018 al 28 de febrero de 2019: -----

CÁTEDRA DE ANATOMÍA PATOLÓGICA

Nº	LÍNEA	I.L.	C.I.	APELLIDOS, NOMBRES	CARGO	CON FUNCIONES DE:	CATEDRA Y/O SERVICIO	CAT.
1	266100	1	4.106.957	MARTINEZ PAVETTI, EMILIO	DOCENTE TECNICO	MEDICO RESIDENTE 1	ANATOMIA PATOLÓGICA	UU3
2	423000	3	3.373.499	RODRIGUEZ CARRERAS, ABRAHAM	DOCENTE TECNICO - MEDICO RESIDENTE	MEDICO RESIDENTE 2	ANATOMIA PATOLÓGICA	U20
3	423000	102	4.422.652	FARIÑA MARECOS, DENIS ANTENOR	DOCENTE TECNICO - MEDICO RESIDENTE	MEDICO RESIDENTE 3	ANATOMIA PATOLÓGICA	U20
4	552000	2	2.321.254	SCHULZ VALENZUELA, MARCOS ELIAS	DOCENTE TECNICO - MEDICO RESIDENTE	MEDICO RESIDENTE 4	ANATOMIA PATOLÓGICA	U20
5	423000	38	3.523.776	FLOR OCAMPOS, RAFAEL ANTONIO	DOCENTE TECNICO - MEDICO RESIDENTE	MEDICO RESIDENTE 4	ANATOMIA PATOLÓGICA	U20

CÁTEDRA DE DERMATOLOGÍA

Nº	LÍNEA	I.L.	C.I.	APELLIDOS, NOMBRES	CARGO	CON FUNCIONES DE:	CATEDRA Y/O SERVICIO	CAT.
1	393000	13	4.364.285	SCOLARI GAVILAN, ERIKA PATRICIA	DOCENTE TECNICO - MEDICO RESIDENTE	MEDICO RESIDENTE 1	DERMATOLOGÍA	U20
2	423000	54	2.888.475	FLORENTIN MANCIA, SANDRA MARÍA	DOCENTE TECNICO - MEDICO RESIDENTE	MEDICO RESIDENTE 1	DERMATOLOGÍA	U20
3	266100	2	3.201.364	WIEGERT ALFONSO, LAURA CATALINA	DOCENTE TECNICO	MEDICO RESIDENTE 1	DERMATOLOGÍA	UU3
4	423000	36	3.033.000	RIVAS SEGOVIA, ANA CLAUDIA	DOCENTE TECNICO - MEDICO RESIDENTE	MEDICO RESIDENTE 2	DERMATOLOGÍA	U20
5	513000	1	4.406.266	SEALL OVELAR, LAURA PATRICIA	DOCENTE TECNICO - MEDICO RESIDENTE	MEDICO RESIDENTE 2	DERMATOLOGÍA	U20
6	394000	14	2.240.916	BENITEZ BARBOZA, VIVIAN NATHALIA	DOCENTE TECNICO - MEDICO RESIDENTE	MEDICO RESIDENTE 2	DERMATOLOGÍA	U20

[Handwritten signatures]



R1 4
R2 4



UNIVERSIDAD NACIONAL DE ASUNCIÓN
FACULTAD DE CIENCIAS MÉDICAS

8	423000	22	4.602.847	VITTALE ACOSTA, FERNANDO	DOCENTE TECNICO - MEDICO RESIDENTE	MEDICO RESIDENTE 2	SEGUNDA CÁTEDRA DE CLÍNICA MÉDICA	U20
9	392000	16	3.630.823	TORRES CANTERO, PABLO RAMON	DOCENTE TECNICO - MEDICO RESIDENTE	MEDICO RESIDENTE 2	SEGUNDA CÁTEDRA DE CLÍNICA MÉDICA	U20
10	423000	112	2.889.991	GARBETT DUARTE, MARCELO	DOCENTE TECNICO - MEDICO RESIDENTE	MEDICO RESIDENTE 2	SEGUNDA CÁTEDRA DE CLÍNICA MÉDICA	U20
11	423000	53	4.275.464	IBARRA DOUGLAS, BRUNO ANDRES	DOCENTE TECNICO - MEDICO RESIDENTE	MEDICO RESIDENTE 2	SEGUNDA CÁTEDRA DE CLÍNICA MÉDICA	U20
12	423000	77	3.021.487	FALCON FLEYTAS, ROCIO DEL PILAR	DOCENTE TECNICO - MEDICO RESIDENTE	MEDICO RESIDENTE 3	SEGUNDA CÁTEDRA DE CLÍNICA MÉDICA	U20
13	392000	7	3.004.486	DUARTE ARGUELLO, JOSE EMILIO	DOCENTE TECNICO - MEDICO RESIDENTE	MEDICO RESIDENTE 3	SEGUNDA CÁTEDRA DE CLÍNICA MÉDICA	U20
14	515000	10	3.246.630	MONTANARO DAMI, MARIA STEFANIA	DOCENTE TECNICO - MEDICO RESIDENTE	MEDICO RESIDENTE 3	SEGUNDA CÁTEDRA DE CLÍNICA MÉDICA	U20
15	394000	1	3.525.737	CUBA BERDNAREK, MARIA ALEJANDRA MONSERRAT	DOCENTE TECNICO - MEDICO RESIDENTE	MEDICO RESIDENTE 3	SEGUNDA CÁTEDRA DE CLÍNICA MÉDICA	U20
16	423000	52	3.204.944	MORÁN GONZÁLEZ, ELÍAS BENJAMÍN	DOCENTE TECNICO - MEDICO RESIDENTE	MEDICO RESIDENTE 3	SEGUNDA CÁTEDRA DE CLÍNICA MÉDICA	U20
17	423000	58	2.319.430	CORONEL GRUNCE, JOHANA ELIZABETH	DOCENTE TECNICO - MEDICO RESIDENTE	MEDICO RESIDENTE 3	SEGUNDA CÁTEDRA DE CLÍNICA MÉDICA	U20

CÁTEDRA DE SEMIOLOGÍA MÉDICA

Nº	LÍNEA	I.L.	C.I.	APELLIDOS, NOMBRES	CARGO	CON FUNCIONES DE:	CATEDRA Y/O SERVICIO	CAT
1	552000	1	4.492.206	RUIZ DIAZ BENITEZ, DAISY LETICIA	DOCENTE TECNICO - MEDICO RESIDENTE	MEDICO RESIDENTE 1	SEMIOLOGÍA MÉDICA	U20
2	423000	90	2.168.151	GONZALEZ DE AYALA, MIRTHA GISELLE MONTSERRAT	DOCENTE TECNICO - MEDICO RESIDENTE	MEDICO RESIDENTE 1	SEMIOLOGÍA MÉDICA	U20
3	392000	26	4.106.302	CARRERAS CACERES, LILIAN LETICIA	DOCENTE TECNICO - MEDICO RESIDENTE	MEDICO RESIDENTE 1	SEMIOLOGÍA MÉDICA	U20
4	423000	64	4.027.373	RIOS FLECHA, AMALIA MARIA ELENA	DOCENTE TECNICO - MEDICO RESIDENTE	MEDICO RESIDENTE 1	SEMIOLOGÍA MÉDICA	U20
5	393000	9	3.179.296	SANTACRUZ PORTILLO, IRIS MARGARITA	DOCENTE TECNICO - MEDICO RESIDENTE	MEDICO RESIDENTE 1	SEMIOLOGÍA MÉDICA	U20
6	423000	45	4.906.486	GOMEZ FLECHA, CARLOS ARIEL	DOCENTE TECNICO - MEDICO RESIDENTE	MEDICO RESIDENTE 1	SEMIOLOGÍA MÉDICA	U20
7	423000	28	4.213.819	OTAZU VILLALBA, FLORENCIA VANNINA	DOCENTE TECNICO - MEDICO RESIDENTE	MEDICO RESIDENTE 2	SEMIOLOGÍA MÉDICA	U20
8	394000	19	4.313.445	GIMENEZ ORTIGOZA, VICTOR DANIEL	DOCENTE TECNICO - MEDICO RESIDENTE	MEDICO RESIDENTE 2	SEMIOLOGÍA MÉDICA	U20
9	392000	9	3.843.176	DE OLIVEIRA ROTELA, SANDRA ELIANE	DOCENTE TECNICO - MEDICO RESIDENTE	MEDICO RESIDENTE 2	SEMIOLOGÍA MÉDICA	U20
10	423000	73	4.685.122	RAMIREZ HERMOSILLA, CLAUDIA LORENA	DOCENTE TECNICO - MEDICO RESIDENTE	MEDICO RESIDENTE 2	SEMIOLOGÍA MÉDICA	U20
11	423000	32	3.432.586	MERCADO ORTIZ, PEDRO ARNALDO	DOCENTE TECNICO - MEDICO RESIDENTE	MEDICO RESIDENTE 2	SEMIOLOGÍA MÉDICA	U20
12	423000	30	4.447.987	DIAZ CUEVAS, CARLOS MIGUEL	DOCENTE TECNICO - MEDICO RESIDENTE	MEDICO RESIDENTE 2	SEMIOLOGÍA MÉDICA	U20
13	390000	55	2.854.738	MONGELOS CARDOZO, JOSE EDUARDO	DOCENTE TECNICO - BIOQUIMICO	MEDICO RESIDENTE 3	SEMIOLOGÍA MÉDICA	U20
14	392000	29	3.674.862	LOGWIN GINI, SERGIO ALEJANDRO	DOCENTE TECNICO - MEDICO RESIDENTE	MEDICO RESIDENTE 3	SEMIOLOGÍA MÉDICA	U20
15	513000	6	2.927.233	MORENO PAREDES, MARIA GABRIELA	DOCENTE TECNICO - MEDICO RESIDENTE	MEDICO RESIDENTE 3	SEMIOLOGÍA MÉDICA	U20
16	423000	49	3.200.054	BENITEZ SOSA, MARCOS JAVIER	DOCENTE TECNICO - MEDICO RESIDENTE	MEDICO RESIDENTE 3	SEMIOLOGÍA MÉDICA	U20
17	423000	56	3.766.697	CANATA, JAVIER FERNANDO	DOCENTE TECNICO - MEDICO RESIDENTE	MEDICO RESIDENTE 3	SEMIOLOGÍA MÉDICA	U20
18	392000	22	3.703.513	ROLON ACOSTA, PABLO DANIEL	DOCENTE TECNICO - MEDICO RESIDENTE	MEDICO RESIDENTE 3	SEMIOLOGÍA MÉDICA	U20

Handwritten initials and marks

R1-6
R9-10





UNIVERSIDAD NACIONAL DE ASUNCIÓN
FACULTAD DE CIENCIAS MÉDICAS

PRIMERA CÁTEDRA DE CLÍNICA QUIRÚRGICA

Nº	LÍNEA	I.L.	C.I.	APELLIDOS, NOMBRES	CARGO	CON FUNCIONES DE:	CATEDRA Y/O SERVICIO	CAT.
1	506000	3	3.820.196	GARCIA RIVAS, LUZ LETICIA	DOCENTE TECNICO - MEDICO RESIDENTE	MEDICO RESIDENTE 1	PRIMERA CÁTEDRA DE CLÍNICA QUIRÚRGICA	U20
2	423000	125	4.165.083	GARAY VILLAMAYOR, KATHERINE GISSELLE	DOCENTE TECNICO - MEDICO RESIDENTE	MEDICO RESIDENTE 1	PRIMERA CÁTEDRA DE CLÍNICA QUIRÚRGICA	U20
3	423000	75	3.277.130	DESTEFANO BOGADO, RENZO MICHELANGELO	DOCENTE TECNICO - MEDICO RESIDENTE	MEDICO RESIDENTE 1	PRIMERA CÁTEDRA DE CLÍNICA QUIRÚRGICA	U20
4	515000	7	4.669.122	GOMEZ REDONDO, LUIS ALBERTO	DOCENTE TECNICO - MEDICO RESIDENTE	MEDICO RESIDENTE 1	PRIMERA CÁTEDRA DE CLÍNICA QUIRÚRGICA	U20
5	392000	5	4.523.238	GODOY RUIZ DIAZ, ROSANA EDITH	DOCENTE TECNICO - MEDICO RESIDENTE	MEDICO RESIDENTE 1	PRIMERA CÁTEDRA DE CLÍNICA QUIRÚRGICA	U20
6	513000	4	3.668.594	FERREIRA AGUILERA, MARIA ESTHER	DOCENTE TECNICO - MEDICO RESIDENTE	MEDICO RESIDENTE 2	PRIMERA CÁTEDRA DE CLÍNICA QUIRÚRGICA	U20
7	392000	1	2.947.025	BRIZUELA BOGADO, JAVIER DAVID	DOCENTE TECNICO - MEDICO RESIDENTE	MEDICO RESIDENTE 2	PRIMERA CÁTEDRA DE CLÍNICA QUIRÚRGICA	U20
8	515000	5	2.858.780	VILLALBA QUEVEDO, LAURA ADRIANA	DOCENTE TECNICO - MEDICO RESIDENTE	MEDICO RESIDENTE 2	PRIMERA CÁTEDRA DE CLÍNICA QUIRÚRGICA	U20
9	515000	13	5.770.835	HEREBIA, SILVANA AGOSTINA	DOCENTE TECNICO - MEDICO RESIDENTE	MEDICO RESIDENTE 2	PRIMERA CÁTEDRA DE CLÍNICA QUIRÚRGICA	U20
10	552000	4	2.239.891	CACERES ESPINOLA, MARTIN GUILLERMO	DOCENTE TECNICO - MEDICO RESIDENTE	MEDICO RESIDENTE 2	PRIMERA CÁTEDRA DE CLÍNICA QUIRÚRGICA	U20
11	480000	3	3.383.815	ZARZA GULINO, PATRICIA	DOCENTE TECNICO - MEDICO RESIDENTE	MEDICO RESIDENTE 3	PRIMERA CÁTEDRA DE CLÍNICA QUIRÚRGICA	U20
12	390000	5	3.582.243	VILLANUEVA GAETE, PAULO JOSE	DOCENTE TECNICO - BIOQUIMICO	MEDICO RESIDENTE 3	PRIMERA CÁTEDRA DE CLÍNICA QUIRÚRGICA	U20
13	423000	113	2.271.278	FRETES SITJAR, OSVALDO SEBASTIAN	DOCENTE TECNICO - MEDICO RESIDENTE	MEDICO RESIDENTE 3	PRIMERA CÁTEDRA DE CLÍNICA QUIRÚRGICA	U20
14	260000	6	3.420.955	ZARACHO GONZALEZ, VILMA BENITA	DOCENTE TECNICO - MEDICO RESIDENTE	MEDICO RESIDENTE 3	PRIMERA CÁTEDRA DE CLÍNICA QUIRÚRGICA	U20
15	423000	19	2.486.512	VERA GOMEZ, JUAN JOSE	DOCENTE TECNICO - MEDICO RESIDENTE	MEDICO RESIDENTE 3	PRIMERA CÁTEDRA DE CLÍNICA QUIRÚRGICA	U20
16	423000	92	1.602.913	RODRIGUEZ CUBILLA, RODRIGO ADRIAN	DOCENTE TECNICO - MEDICO RESIDENTE	MEDICO RESIDENTE 3	PRIMERA CÁTEDRA DE CLÍNICA QUIRÚRGICA	U20
17	423000	88	3.627.385	VILLALBA MONTIEL, PAMELA ADRIANA	DOCENTE TECNICO - MEDICO RESIDENTE	MEDICO RESIDENTE 3	PRIMERA CÁTEDRA DE CLÍNICA QUIRÚRGICA	U20

SEGUNDA CÁTEDRA DE CLÍNICA QUIRÚRGICA

Nº	LÍNEA	I.L.	C.I.	APELLIDOS, NOMBRES	CARGO	CON FUNCIONES DE:	CATEDRA Y/O SERVICIO	CAT.
1	423000	74	4.311.919	MEZA ALMEIDA, WILLIAM DAVID	DOCENTE TECNICO - MEDICO RESIDENTE	MEDICO RESIDENTE 1	SEGUNDA CÁTEDRA DE CLÍNICA QUIRÚRGICA	U20
2	423000	128	4.484.496	CACERES GENES, MARIA ELENA	DOCENTE TECNICO - MEDICO RESIDENTE	MEDICO RESIDENTE 1	SEGUNDA CÁTEDRA DE CLÍNICA QUIRÚRGICA	U20
3	392000	38		VACANTE	DOCENTE TECNICO - MEDICO RESIDENTE	MEDICO RESIDENTE 1	SEGUNDA CÁTEDRA DE CLÍNICA QUIRÚRGICA	U20
4	260000	2	3.529.815	PAEZ LOPEZ, LARISSA INES	DOCENTE TECNICO - MEDICO RESIDENTE	MEDICO RESIDENTE 1	SEGUNDA CÁTEDRA DE CLÍNICA QUIRÚRGICA	U20
5	423000	48	3.191.339	SEGOVIA LOHSE, HERALD RENE	DOCENTE TECNICO - MEDICO RESIDENTE	MEDICO RESIDENTE 1	SEGUNDA CÁTEDRA DE CLÍNICA QUIRÚRGICA	U20
6	392000	2	2.904.411	INSFRAN DOMINGUEZ, DIEGO FABIAN	DOCENTE TECNICO - MEDICO RESIDENTE	MEDICO RESIDENTE 2	SEGUNDA CÁTEDRA DE CLÍNICA QUIRÚRGICA	U20
7	423000	8	3.246.398	GLOCKER ACOSTA, INGRID	DOCENTE TECNICO - MEDICO RESIDENTE	MEDICO RESIDENTE 2	SEGUNDA CÁTEDRA DE CLÍNICA QUIRÚRGICA	U20
8	423000	51	3.530.712	ESTIGARRIBIA RUIZ DIAZ, VALERIA BEATRIZ	DOCENTE TECNICO - MEDICO RESIDENTE	MEDICO RESIDENTE 2	SEGUNDA CÁTEDRA DE CLÍNICA QUIRÚRGICA	U20
9	390000	3	3.972.953	MARECOS PERALTA, CLAUDIA ESTELA	DOCENTE TECNICO - BIOQUIMICO	MEDICO RESIDENTE 2	SEGUNDA CÁTEDRA DE CLÍNICA QUIRÚRGICA	U20
10	423000	134	4.288.855	OJEDA AQUINO, LEONARDO MARIA	DOCENTE TECNICO - MEDICO RESIDENTE	MEDICO RESIDENTE 2	SEGUNDA CÁTEDRA DE CLÍNICA QUIRÚRGICA	U20
11	393000	11	4.798.930	LARROSA NUÑEZ, WILSON JESUS	DOCENTE TECNICO - MEDICO RESIDENTE	MEDICO RESIDENTE 2	SEGUNDA CÁTEDRA DE CLÍNICA QUIRÚRGICA	U20
12	552000	20	4.177.942	NAYAR VILLASANTI, GERSON DAVID	DOCENTE TECNICO - MEDICO RESIDENTE	MEDICO RESIDENTE 3	SEGUNDA CÁTEDRA DE CLÍNICA QUIRÚRGICA	U20

Handwritten signatures and initials

R₁ = 10

R₂ = 11





UNIVERSIDAD NACIONAL DE ASUNCIÓN
FACULTAD DE CIENCIAS MÉDICAS

13	423000	120	3.352.179	ABED MOSCIARO, RICARDO ELIAS	DOCENTE TECNICO - MEDICO RESIDENTE	MEDICO RESIDENTE 3	SEGUNDA CÁTEDRA DE CLÍNICA QUIRÚRGICA	U20
14	513000	5	4.553.983	BERRA BERNAL, PABLO HERIBERTO	DOCENTE TECNICO - MEDICO RESIDENTE	MEDICO RESIDENTE 3	SEGUNDA CÁTEDRA DE CLÍNICA QUIRÚRGICA	U20
15	480000	4	3.203.518	MELGAREJO AYALA, SARA LETICIA	DOCENTE TECNICO - MEDICO RESIDENTE	MEDICO RESIDENTE 3	SEGUNDA CÁTEDRA DE CLÍNICA QUIRÚRGICA	U20
16	392000	17	3.658.376	ZALAZAR TORALES, BAUDILIO JOSE MANUEL	DOCENTE TECNICO - MEDICO RESIDENTE	MEDICO RESIDENTE 3	SEGUNDA CÁTEDRA DE CLÍNICA QUIRÚRGICA	U20
17	423000	133	3.395.433	MEDINA DIARTE, CARLOS ALBERTO	DOCENTE TECNICO - MEDICO RESIDENTE	MEDICO RESIDENTE 3	SEGUNDA CÁTEDRA DE CLÍNICA QUIRÚRGICA	U20

CÁTEDRA DE MEDICINA EN IMÁGENES (DOCENCIA LIBRE)

Nº	LÍNEA	I.L.	C.I.	APELLIDOS, NOMBRES	CARGO	CON FUNCIONES DE:	CATEDRA Y/O SERVICIO	CAT.
1	423000	68	4.353.633	MELGAREJO RIVEROS, GUSTAVO ENRIQUE	DOCENTE TECNICO - MEDICO RESIDENTE	MEDICO RESIDENTE 1	MEDICINA EN IMAGENES	U20
2	552000	17	4.695.767	URDAPILLETÁ CABRERA, EDUARDO JOSÉ ADRIÁN	DOCENTE TECNICO - MEDICO RESIDENTE	MEDICO RESIDENTE 1	MEDICINA EN IMAGENES	U20
3	423000	33	4.927.290	NÚÑEZ ROJAS, ELENA NATALIA	DOCENTE TECNICO - MEDICO RESIDENTE	MEDICO RESIDENTE 1	MEDICINA EN IMAGENES	U20
4	424000	4	3.213.695	ESCOBAR GAMON, ANDREA PAMELA	DOCENTE TECNICO - MEDICO RESIDENTE	MEDICO RESIDENTE 2	MEDICINA EN IMAGENES	U20
5	424000	3	3.996.448	MARTINEZ BOGADO, ERNESTO LUIS	DOCENTE TECNICO - MEDICO RESIDENTE	MEDICO RESIDENTE 2	MEDICINA EN IMAGENES	U20
6	390000	54	3.233.880	CAREAGA CACACE, JOAQUIN DARIO	DOCENTE TECNICO - MEDICO RESIDENTE	MEDICO RESIDENTE 2	MEDICINA EN IMAGENES	U20
7	424000	2	4.278.064	ALVARENGA SOSA, ROSSANA MAGALI	DOCENTE TECNICO - MEDICO RESIDENTE	MEDICO RESIDENTE 3	MEDICINA EN IMAGENES	U20
8	392000	27	3.404.826	CABREJO MUÑOZ, GUILLERMO	DOCENTE TECNICO - MEDICO RESIDENTE	MEDICO RESIDENTE 3	MEDICINA EN IMAGENES	U20
9	423000	126	3.529.671	MENENDEZ GUTIERREZ, GABRIELA	DOCENTE TECNICO - MEDICO RESIDENTE	MEDICO RESIDENTE 3	MEDICINA EN IMAGENES	U20
10	423000	127	4.248.308	PANZA ROJAS, ENZO NERY OSMAR	DOCENTE TECNICO - MEDICO RESIDENTE	MEDICO RESIDENTE 3	MEDICINA EN IMAGENES	U20
11	423000	117	4.571.460	RODRIGUEZ, MARIA JOSE	DOCENTE TECNICO - MEDICO RESIDENTE	MEDICO RESIDENTE 3	MEDICINA EN IMAGENES	U20
12	393000	10	3.604.939	MONGELOS MOLINAS, DIEGO FERNANDO	DOCENTE TECNICO - MEDICO RESIDENTE	MEDICO RESIDENTE 4	MEDICINA EN IMAGENES	U20
13	513000	10	4.445.460	BOGADO MEZA, MONICA BEATRIZ	DOCENTE TECNICO - MEDICO RESIDENTE	MEDICO RESIDENTE 4	MEDICINA EN IMAGENES	U20
14	423000	26	2.481.691	CALVO LEBRON, DARIO	DOCENTE TECNICO - MEDICO RESIDENTE	MEDICO RESIDENTE 4	MEDICINA EN IMAGENES	U20
15	390000	51	2.964.467	AGUAYO DURIA, CHRISTIAN DAVID	DOCENTE TECNICO - BIOQUIMICO	MEDICO RESIDENTE 4	MEDICINA EN IMAGENES	U20
16	390000	52	3.534.905	PEREZ ORTIZ, CARMEN CAROLINA	DOCENTE TECNICO - BIOQUIMICO	MEDICO RESIDENTE 4	MEDICINA EN IMAGENES	U20

CÁTEDRA DE MEDICINA FAMILIAR

Nº	LÍNEA	I.L.	C.I.	APELLIDOS, NOMBRES	CARGO	CON FUNCIONES DE:	CATEDRA Y/O SERVICIO	CAT
1	266100	5	4.112.332	TORRES BOGARIN, MILCIADES RENE	DOCENTE TECNICO	MEDICO RESIDENTE 1	MEDICINA FAMILIAR	UU3
2	266100	3	2.554.138	CENTURION, MARIA NOEL	DOCENTE TECNICO	MEDICO RESIDENTE 1	MEDICINA FAMILIAR	UU3
3	266100	4		VACANTE	DOCENTE TECNICO	MEDICO RESIDENTE 1	MEDICINA FAMILIAR	UU3
4	552000	18	2.229.629	BENITEZ GIMENEZ, DIEGO BERNARDO	DOCENTE TECNICO - MEDICO RESIDENTE	MEDICO RESIDENTE 2	MEDICINA FAMILIAR	U20
5	392000	19	3.982.424	CABRERA LOPEZ, GUILLERMO RODRIGO	DOCENTE TECNICO - MEDICO RESIDENTE	MEDICO RESIDENTE 3	MEDICINA FAMILIAR	U20
6	394000	24	4.153.194	DENIS VENIALGO, MIRTHA ELIZABETH	DOCENTE TECNICO - MEDICO RESIDENTE	MEDICO RESIDENTE 3	MEDICINA FAMILIAR	U20
7	394000	17	4.218.760	DENIS ARIAS, RITCHER EMMANUEL	DOCENTE TECNICO - MEDICO RESIDENTE	MEDICO RESIDENTE 3	MEDICINA FAMILIAR	U20

Handwritten signatures and initials

Handwritten numbers: R1=6, R2=5





UNIVERSIDAD NACIONAL DE ASUNCIÓN
FACULTAD DE CIENCIAS MÉDICAS

8	423000	84	4.172.691	GALEANO ALVAREZ, CINTHIA VANESSA	DOCENTE TECNICO - MEDICO RESIDENTE	MEDICO RESIDENTE 3	MEDICINA FAMILIAR	U20
9	549000	5	2.098.326	MACIEL WELKO, EVA NADIA SOLEDAD	DOCENTE TECNICO - MEDICO RESIDENTE	MEDICO RESIDENTE 3	MEDICINA FAMILIAR	U20
10	394000	16	4.168.307	MAIDANA ZORRILLA, GABRIELA CRISTINA	DOCENTE TECNICO - MEDICO RESIDENTE	MEDICO RESIDENTE 3	MEDICINA FAMILIAR	U20
11	423000	82	2.366.492	GAMARRA THOMPSON, ANDREA SOLEDAD	DOCENTE TECNICO - MEDICO RESIDENTE	MEDICO RESIDENTE 3	MEDICINA FAMILIAR	U20
12	260000	1	2.827.375	IBARRA GARAYO, MARIA VICTORIA	DOCENTE TECNICO - MEDICO RESIDENTE	MEDICO RESIDENTE 3	MEDICINA FAMILIAR	U20

CÁTEDRA DE NEUMOLOGÍA

Nº	LÍNEA	I.L.	C.I.	APELLIDO, NOMBRES	CARGO	CON FUNCIONES DE:	CATEDRA Y/O SERVICIO	CAT.
1	423000	87	3.390.855	ABENTE ARRIOLA, MONICA LISETTE	DOCENTE TECNICO - MEDICO RESIDENTE	MEDICO RESIDENTE 1	NEUMOLOGIA	U20
2	513000	12	4.016.411	KANG KWON, ANDRES	DOCENTE TECNICO - MEDICO RESIDENTE	MEDICO RESIDENTE 1	NEUMOLOGIA	U20
3	392000	28	4.285.588	ROMERO GRANCE, LUZ MARIA JOSE	DOCENTE TECNICO - MEDICO RESIDENTE	MEDICO RESIDENTE 1	NEUMOLOGIA	U20
4	423000	31	3.658.586	CARDOZO GIMÉNEZ, GUSTAVO JAVIER	DOCENTE TECNICO - MEDICO RESIDENTE	MEDICO RESIDENTE 2	NEUMOLOGIA	U20
5	390000	47	2.846.919	GONZALEZ CHAMORRO, JUAN SEBASTIAN	DOCENTE TECNICO - BIOQUIMICO	MEDICO RESIDENTE 2	NEUMOLOGIA	U20
6	260000	5	3.619.866	GALEANO REYNAL, SHIRLEY MONTSERRAT	DOCENTE TECNICO - MEDICO RESIDENTE	MEDICO RESIDENTE 3	NEUMOLOGIA	U20
7	423000	153	4.581.372	ROJAS ROJAS, NELSON NICOLAS	DOCENTE TECNICO - MEDICO RESIDENTE	MEDICO RESIDENTE 3	NEUMOLOGIA	U20
8	423000	94	3.986.949	IRRAZABAL VERA, DAVID MANUEL	DOCENTE TECNICO - MEDICO RESIDENTE	MEDICO RESIDENTE 3	NEUMOLOGIA	U20

CÁTEDRA DE CLÍNICA OFTALMOLÓGICA

Nº	LÍNEA	I.L.	C.I.	APELLIDOS, NOMBRES	CARGO	CON FUNCIONES DE:	CATEDRA Y/O SERVICIO	CAT.
1	392000	11	3.765.311	DUARTE FARINA, ELIANA MARIA	DOCENTE TECNICO - MEDICO RESIDENTE	MEDICO RESIDENTE 1	CLÍNICA OFTALMOLÓGICA	U20
2	266200	3	4.260.670	GONZALEZ BENITEZ, LAURA MARIA	DOCENTE TECNICO	MEDICO RESIDENTE 1	CLÍNICA OFTALMOLÓGICA	U76
3	423000	57	4.874.512	ENCISO BOLCHAN, REBECA NOEMI	DOCENTE TECNICO - MEDICO RESIDENTE	MEDICO RESIDENTE 2	CLÍNICA OFTALMOLÓGICA	U20
4	423000	39	3.208.582	PAVIA BENITEZ, JUSTO MANUEL	DOCENTE TECNICO - MEDICO RESIDENTE	MEDICO RESIDENTE 2	CLÍNICA OFTALMOLÓGICA	U20
5	390000	45	3.404.667	AMADEO OREGGIONI, GABRIELA PATRICIA	DOCENTE TECNICO - BIOQUIMICO	MEDICO RESIDENTE 2	CLÍNICA OFTALMOLÓGICA	U20
6	392000	14	3.881.100	DELGADO HERRERA, CLAUDIA LETICIA	DOCENTE TECNICO - MEDICO RESIDENTE	MEDICO RESIDENTE 3	CLÍNICA OFTALMOLÓGICA	U20
7	392000	36	3.823.037	CERQUETTI PLANAS, GISELLE	DOCENTE TECNICO - MEDICO RESIDENTE	MEDICO RESIDENTE 3	CLÍNICA OFTALMOLÓGICA	U20
8	392000	31	3.605.755	TORRES BORDON, JUAN SEBASTIAN	DOCENTE TECNICO - MEDICO RESIDENTE	MEDICO RESIDENTE 3	CLÍNICA OFTALMOLÓGICA	U20
9	266200	14	2.497.824	ARAUJO CAPPELLO, DIEGO MANUEL	DOCENTE TECNICO	MEDICO RESIDENTE 3	CLÍNICA OFTALMOLÓGICA	U76
10	392000	15	3.742.255	TORRES DUARTE, OSVALDO MIGUEL	DOCENTE TECNICO - MEDICO RESIDENTE	MEDICO RESIDENTE 2	CLÍNICA OFTALMOLÓGICA (Oftalmopediatría)	U20
11	390000	6		VACANTE	DOCENTE TECNICO - BIOQUIMICO	MEDICO RESIDENTE 2	CLÍNICA OFTALMOLÓGICA (Retina & Vitreo)	U20

Handwritten signatures

*R1=5
R2=5*





UNIVERSIDAD NACIONAL DE ASUNCIÓN
FACULTAD DE CIENCIAS MÉDICAS

CÁTEDRA DE ORTOPEDIA Y TRAUMATOLOGÍA

Nº	LÍNEA	I.L.	C.I.	APELLIDOS, NOMBRES	CARGO	CON FUNCIONES DE:	CATEDRA Y/O SERVICIO	CAT.
1	392000	20	2.517.374	MEZA OJEDA, CARLOS AARON	DOCENTE TECNICO - MEDICO RESIDENTE	MEDICO RESIDENTE 1	ORTOPEDIA Y TRAUMATOLOGIA	U20
2	393000	1	3.652.070	CACERES VALDEZ, RODRIGO	DOCENTE TECNICO - MEDICO RESIDENTE	MEDICO RESIDENTE 1	ORTOPEDIA Y TRAUMATOLOGIA	U20
3	423000	42	3.992.240	ROLON CABALLERO, RAUL ANIBAL	DOCENTE TECNICO - MEDICO RESIDENTE	MEDICO RESIDENTE 1	ORTOPEDIA Y TRAUMATOLOGIA	U20
4	552000	15	3.233.906	BUDENI RAMIREZ, MELISSA ISABEL	DOCENTE TECNICO - MEDICO RESIDENTE	MEDICO RESIDENTE 1	ORTOPEDIA Y TRAUMATOLOGIA	U20
5	423000	141	2.882.468	ARAUJO CAPPELLO, JUAN JOSÉ	DOCENTE TECNICO - MEDICO RESIDENTE	MEDICO RESIDENTE 2	ORTOPEDIA Y TRAUMATOLOGIA	U20
6	423000	83	4.203.695	SEGOVIA MENDOZA, CARLOS ALBERTO	DOCENTE TECNICO - MEDICO RESIDENTE	MEDICO RESIDENTE 2	ORTOPEDIA Y TRAUMATOLOGIA	U20
7	423000	6	3.783.213	KUNZLE ELIZECHE, KAREN JAZMIN	DOCENTE TECNICO - MEDICO RESIDENTE	MEDICO RESIDENTE 2	ORTOPEDIA Y TRAUMATOLOGIA	U20
8	423000	67	1.973.447	BARBOZA MANCUELLO, CARLOS EDUARDO	DOCENTE TECNICO - MEDICO RESIDENTE	MEDICO RESIDENTE 2	ORTOPEDIA Y TRAUMATOLOGIA	U20
9	393000	2	3.385.467	ESPINOLA JARA, ALBERTO RAMON	DOCENTE TECNICO - MEDICO RESIDENTE	MEDICO RESIDENTE 2	ORTOPEDIA Y TRAUMATOLOGIA	U20
10	423000	21	2.045.393	CABRERA PATTENDEN, DIONISIO ADALBERTO	DOCENTE TECNICO - MEDICO RESIDENTE	MEDICO RESIDENTE 2	ORTOPEDIA Y TRAUMATOLOGIA	U20
11	423000	79	2988588	ZAVALA PAZ NOELI MAGDALENA	DOCENTE TECNICO - MEDICO RESIDENTE	MEDICO RESIDENTE 3	ORTOPEDIA Y TRAUMATOLOGIA	U20
12	423000	86	3.504.863	VILLASANTI MEDINA, SERGIO GERMAN	DOCENTE TECNICO - MEDICO RESIDENTE	MEDICO RESIDENTE 3	ORTOPEDIA Y TRAUMATOLOGIA	U20
13	423000	140	3.545.825	ACOSTA GARCIA, FELIX ESTEBAN	DOCENTE TECNICO - MEDICO RESIDENTE	MEDICO RESIDENTE 3	ORTOPEDIA Y TRAUMATOLOGIA	U20
14	394000	2	3.573.195	BAEZ AMARILLA, HUMBERTO DANILO	DOCENTE TECNICO - MEDICO RESIDENTE	MEDICO RESIDENTE 3	ORTOPEDIA Y TRAUMATOLOGIA	U20
15	394000	11	4.418.522	FLORENTIN GOMEZ, JESUS MARCELO	DOCENTE TECNICO - MEDICO RESIDENTE	MEDICO RESIDENTE 3	ORTOPEDIA Y TRAUMATOLOGIA	U20
16	423000	4	1.526.635	GENES SOTO, ANIBAL FERNANDO	DOCENTE TECNICO - MEDICO RESIDENTE	MEDICO RESIDENTE 3	ORTOPEDIA Y TRAUMATOLOGIA	U20

CÁTEDRA DE CLÍNICA OTORRINOLARINGOLÓGICA

Nº	LÍNEA	I.L.	C.I.	APELLIDOS, NOMBRES	CARGO	CON FUNCIONES DE:	CATEDRA Y/O SERVICIO	CA T.
1	515000	14	3.423.575	MONGELOS CARDOZO, MARCELO JAVIER	DOCENTE TECNICO - MEDICO RESIDENTE	MEDICO RESIDENTE 1	CLINICA OTORRINOLARINGOLOGICA	U20
2	393000	3	4.636.578	LEZCANO GIARDINA, JOSE MANUEL	DOCENTE TECNICO - MEDICO RESIDENTE	MEDICO RESIDENTE 1	CLINICA OTORRINOLARINGOLOGICA	U20
3	393000	4	4.236.598	BENITEZ, ANA ALICIA MARIA	DOCENTE TECNICO - MEDICO RESIDENTE	MEDICO RESIDENTE 1	CLINICA OTORRINOLARINGOLOGICA	U20
4	423000	35	3.360.229	KRAUSKOPF BURGOS, ANNETTE	DOCENTE TECNICO - MEDICO RESIDENTE	MEDICO RESIDENTE 2	CLINICA OTORRINOLARINGOLOGICA	U20
5	552000	9	3.393.461	OCAMPOS CARVALLO, IVAN DANIEL	DOCENTE TECNICO - MEDICO RESIDENTE	MEDICO RESIDENTE 2	CLINICA OTORRINOLARINGOLOGICA	U20
6	423000	139	4.703.435	ROJAS PICCO, JULIO CESAR	DOCENTE TECNICO - MEDICO RESIDENTE	MEDICO RESIDENTE 2	CLINICA OTORRINOLARINGOLOGICA	U20
7	394000	4	4.342.717	VALLEJOS RIART, SANTIAGO LUIS	DOCENTE TECNICO - MEDICO RESIDENTE	MEDICO RESIDENTE 3	CLINICA OTORRINOLARINGOLOGICA	U20
8	480000	1	3.186.842	SOLIS NUÑEZ, HECTOR DANIEL	DOCENTE TECNICO - MEDICO RESIDENTE	MEDICO RESIDENTE 3	CLINICA OTORRINOLARINGOLOGICA	U20
9	392000	10	2.468.741	BRITEZ BURRO, MARIA PAZ	DOCENTE TECNICO - MEDICO RESIDENTE	MEDICO RESIDENTE 3	CLINICA OTORRINOLARINGOLOGICA	U20





UNIVERSIDAD NACIONAL DE ASUNCIÓN
FACULTAD DE CIENCIAS MÉDICAS

CÁTEDRA DE CLÍNICA PEDIÁTRICA

Nº	LÍNEA	I.L.	C.I.	APELLIDOS, NOMBRES	CARGO	CON FUNCIONES DE:	CATEDRA Y/O SERVICIO	CAT.
1	423000	148	4.579.485	BARRETO ESPINOZA, MARCELO DAVID	DOCENTE TECNICO - MEDICO RESIDENTE	MEDICO RESIDENTE 1	CLÍNICA PEDIATRICA	U20
2	552000	7	3.661.477	FARIÑA IRIARTE, TATIANA DANIELA	DOCENTE TECNICO - MEDICO RESIDENTE	MEDICO RESIDENTE 1	CLÍNICA PEDIATRICA	U20
3	423000	160	4.705.934	MARTINEZ BOURDIER, LIZ LORENA	DOCENTE TECNICO - MEDICO RESIDENTE	MEDICO RESIDENTE 1	CLÍNICA PEDIATRICA	U20
4	423000	132	3.747.347	STEFANI FERREIRA, MARCO ANTONIO	DOCENTE TECNICO - MEDICO RESIDENTE	MEDICO RESIDENTE 1	CLÍNICA PEDIATRICA	U20
5	423000	104	4.477.212	SEITZ ORTIZ, INGRID BEATRIZ	DOCENTE TECNICO - MEDICO RESIDENTE	MEDICO RESIDENTE 1	CLÍNICA PEDIATRICA	U20
6	423000	158	2.978.654	ARIAS BENITEZ, RODRIGO DANIEL	DOCENTE TECNICO - MEDICO RESIDENTE	MEDICO RESIDENTE 1	CLÍNICA PEDIATRICA	U20
7	423000	151	4.981.738	ARCE ROLON, NINFA DIANA	DOCENTE TECNICO - MEDICO RESIDENTE	MEDICO RESIDENTE 1	CLÍNICA PEDIATRICA	U20
8	423000	131	4.640.141	CRISTALDO VARGAS, CESAR RODRIGO	DOCENTE TECNICO - MEDICO RESIDENTE	MEDICO RESIDENTE 1	CLÍNICA PEDIATRICA	U20
9	423000	155	3.420.912	ZARACHO GONZALEZ, LOURDES PATRICIA	DOCENTE TECNICO - MEDICO RESIDENTE	MEDICO RESIDENTE 1	CLÍNICA PEDIATRICA	U20
10	392000	41	4.509.774	GILL TORRES, ANA BELEN	DOCENTE TECNICO - MEDICO RESIDENTE	MEDICO RESIDENTE 1	CLÍNICA PEDIATRICA	U20
11	515000	11	4.882.058	AVALOS APODACA, CYNTHIA PAOLA	DOCENTE TECNICO - MEDICO RESIDENTE	MEDICO RESIDENTE 1	CLÍNICA PEDIATRICA	U20
12	423000	152	3.881.109	GALEANO RAMIREZ, SARA JAZMIN	DOCENTE TECNICO - MEDICO RESIDENTE	MEDICO RESIDENTE 1	CLÍNICA PEDIATRICA	U20
13	392000	40	3.245.915	BENITEZ CRISTALDO, RICARDO JAVIER	DOCENTE TECNICO - MEDICO RESIDENTE	MEDICO RESIDENTE 1	CLÍNICA PEDIATRICA	U20
14	423000	115	3.737.184	GOMEZ GAONA, MAURO FRANCISCO	DOCENTE TECNICO - MEDICO RESIDENTE	MEDICO RESIDENTE 1	CLÍNICA PEDIATRICA	U20
15	423000	116	3.642.068	TORALES FRUTOS, ANDREA MARIA	DOCENTE TECNICO - MEDICO RESIDENTE	MEDICO RESIDENTE 1	CLÍNICA PEDIATRICA	U20
16	552000	3	3.741.319	VERA BENITEZ, VICTOR HUGO	DOCENTE TECNICO - MEDICO RESIDENTE	MEDICO RESIDENTE 1	CLÍNICA PEDIATRICA	U20
17	266100	12	3.524.795	GONZALEZ CAÑETE, HUGO EDUARDO4	DOCENTE TECNICO	MEDICO RESIDENTE 1	CLÍNICA PEDIATRICA	UU3
18	423000	80	4.137.026	DENIS AQUINO, MARIA CECILIA	DOCENTE TECNICO - MEDICO RESIDENTE	MEDICO RESIDENTE 2	CLÍNICA PEDIATRICA	U20
19	392000	6	3.253.144	DOMINGUEZ CORONEL, JESSICA YANINA	DOCENTE TECNICO - MEDICO RESIDENTE	MEDICO RESIDENTE 2	CLÍNICA PEDIATRICA	U20
20	423000	29	4.149.858	DURÉ VILLALBA, NADIA GUADALUPE	DOCENTE TECNICO - MEDICO RESIDENTE	MEDICO RESIDENTE 2	CLÍNICA PEDIATRICA	U20
21	392000	8	4.364.271	ESCOBAR BAEZ, CHRISTIAN VICENTE	DOCENTE TECNICO - MEDICO RESIDENTE	MEDICO RESIDENTE 2	CLÍNICA PEDIATRICA	U20
22	423000	105	3.721.915	GONZALEZ PEREZ, MARIA ESTHER	DOCENTE TECNICO - MEDICO RESIDENTE	MEDICO RESIDENTE 2	CLÍNICA PEDIATRICA	U20
23	423000	93	4.677.751	GUTIERREZ GARCETE, GABRIELA	DOCENTE TECNICO - MEDICO RESIDENTE	MEDICO RESIDENTE 2	CLÍNICA PEDIATRICA	U20
24	552000	19	4.698.871	HUCEDO LEZCANO, FABIANNY ABIGAIL	DOCENTE TECNICO - MEDICO RESIDENTE	MEDICO RESIDENTE 2	CLÍNICA PEDIATRICA	U20
25	423000	69	3.799.516	LEGUIZAMÓN FIGUEREDO, VICTORIA	DOCENTE TECNICO - MEDICO RESIDENTE	MEDICO RESIDENTE 2	CLÍNICA PEDIATRICA	U20
26	423000	147	3.468.716	MATTO GONZALEZ, JANETH LARISSE	DOCENTE TECNICO - MEDICO RESIDENTE	MEDICO RESIDENTE 2	CLÍNICA PEDIATRICA	U20
27	423000	37	4.878.692	MORENO GARAY, PEDRO RAUL	DOCENTE TECNICO - MEDICO RESIDENTE	MEDICO RESIDENTE 2	CLÍNICA PEDIATRICA	U20
28	423000	55	3.713.656	PEREIRA GIMENEZ, VANESSA DE LOS ANGELES	DOCENTE TECNICO - MEDICO RESIDENTE	MEDICO RESIDENTE 2	CLÍNICA PEDIATRICA	U20
29	423000	107	4.832.642	PEREZ ARANDA, SANTIAGO CRISPIN	DOCENTE TECNICO - MEDICO RESIDENTE	MEDICO RESIDENTE 2	CLÍNICA PEDIATRICA	U20
30	513000	2	4.632.215	RIOS GONZÁLEZ, ROCIO RAQUEL	DOCENTE TECNICO - MEDICO RESIDENTE	MEDICO RESIDENTE 2	CLÍNICA PEDIATRICA	U20
31	423000	108	2.465.568	ROMÁN ALMADA, LANDHY ELIZABETH	DOCENTE TECNICO - MEDICO RESIDENTE	MEDICO RESIDENTE 2	CLÍNICA PEDIATRICA	U20
32	392000	30	3.202.527	SAMANIEGO CONTRERAS, PIERINA CARMELITA	DOCENTE TECNICO - MEDICO RESIDENTE	MEDICO RESIDENTE 2	CLÍNICA PEDIATRICA	U20

Handwritten signatures and initials

Handwritten number: R1-17





UNIVERSIDAD NACIONAL DE ASUNCIÓN
FACULTAD DE CIENCIAS MÉDICAS

33	552000	11	2.905.625	VALDEZ CAMPUZANO, MÓNICA	DOCENTE TECNICO - MEDICO RESIDENTE	MEDICO RESIDENTE 2	CLÍNICA PEDIATRICA	U20
34	423000	122	3.479.054	AGUIRRE ROJAS, MARIA BELEN	DOCENTE TECNICO - MEDICO RESIDENTE	MEDICO RESIDENTE 3	CLÍNICA PEDIATRICA	U20
35	423000	111	3.515.714	AMARILLA CABRAL, NATALIA INES	DOCENTE TECNICO - MEDICO RESIDENTE	MEDICO RESIDENTE 3	CLÍNICA PEDIATRICA	U20
36	392000	39	3.812.234	ARZAMENDIA ALARCON, LAURA PATRICIA	DOCENTE TECNICO - MEDICO RESIDENTE	MEDICO RESIDENTE 3	CLÍNICA PEDIATRICA	U20
37	392000	21	3.220.907	AZUCAS PERALTA, RITA MARIA INES	DOCENTE TECNICO - MEDICO RESIDENTE	MEDICO RESIDENTE 3	CLÍNICA PEDIATRICA	U20
38	423000	106	4.709.133	BOGADO SANCHEZ, NAIR RAQUEL	DOCENTE TECNICO - MEDICO RESIDENTE	MEDICO RESIDENTE 3	CLÍNICA PEDIATRICA	U20
39	392000	18	4.549.450	DESVARIS RODRIGUEZ, CARMEN MARIA PATRICIA	DOCENTE TECNICO - MEDICO RESIDENTE	MEDICO RESIDENTE 3	CLÍNICA PEDIATRICA	U20
40	513000	11	4.014.481	DUARTE CANTERO, HUMBERTO BENIGNO	DOCENTE TECNICO - MEDICO RESIDENTE	MEDICO RESIDENTE 3	CLÍNICA PEDIATRICA	U20
41	423000	149	3.998.687	GENES ECHEVERRIA, SILVIA MARLENE	DOCENTE TECNICO - MEDICO RESIDENTE	MEDICO RESIDENTE 3	CLÍNICA PEDIATRICA	U20
42	390000	2	3.543.463	GIMENEZ CAÑETE, SERGIO DAVID	DOCENTE TECNICO - BIOQUIMICO	MEDICO RESIDENTE 3	CLÍNICA PEDIATRICA	U20
43	423000	62	3.840.066	GIMENEZ SCHUPMANN, PATRICIA MARIA	DOCENTE TECNICO - MEDICO RESIDENTE	MEDICO RESIDENTE 3	CLÍNICA PEDIATRICA	U20
44	423000	142	3.205.603	GOMEZ ROMERO, MARGARITA MARIA DE BETHARRAM	DOCENTE TECNICO - MEDICO RESIDENTE	MEDICO RESIDENTE 3	CLÍNICA PEDIATRICA	U20
45	392000	3	3.196.324	GONZALES MILTOS, MARCO ANTONIO	DOCENTE TECNICO - MEDICO RESIDENTE	MEDICO RESIDENTE 3	CLÍNICA PEDIATRICA	U20
46	552000	8	4.355.619	INSAURRALDE QUIÑONEZ, CARLOS MIGUEL	DOCENTE TECNICO - MEDICO RESIDENTE	MEDICO RESIDENTE 3	CLÍNICA PEDIATRICA	U20
47	423000	110	3.440.610	PAREDES RAMOS, GLORIA MARIA	DOCENTE TECNICO - MEDICO RESIDENTE	MEDICO RESIDENTE 3	CLÍNICA PEDIATRICA	U20
48	423000	109	4.474.913	RIQUELME MEDINA, ANGEL SIMEON	DOCENTE TECNICO - MEDICO RESIDENTE	MEDICO RESIDENTE 3	CLÍNICA PEDIATRICA	U20
49	513000	8	3.409.485	VILLAGRA NUÑEZ, DOMINGO JAVIER	DOCENTE TECNICO - MEDICO RESIDENTE	MEDICO RESIDENTE 3	CLÍNICA PEDIATRICA	U20
50	394000	25	3.466.232	SOSA MEZA, LAURA BELEN	DOCENTE TECNICO - MEDICO RESIDENTE	MEDICO RESIDENTE 3	CLÍNICA PEDIATRICA	U20

CÁTEDRA DE PSIQUIATRIA

Nº	LÍNEA	I.L.	C.I.	APELLIDOS NOMBRES	CARGO	CON FUNCIONES DE:	CATEDRA Y/O SERVICIO	CAT
1	423000	63	3.661.922	PALACIOS ESCOBAR, RUTH MARIA PIEDAD	DOCENTE TECNICO - MEDICO RESIDENTE	MEDICO RESIDENTE 1	PSIQUIATRIA	U20
2	423000	44	3.796.539	GARCIA FRANCO, OSCAR ENRIQUE	DOCENTE TECNICO - MEDICO RESIDENTE	MEDICO RESIDENTE 1	PSIQUIATRIA	U20
3	515000	8	919.420	FERREIRA ALMADA, JULIO CESAR	DOCENTE TECNICO - MEDICO RESIDENTE	MEDICO RESIDENTE 1	PSIQUIATRIA	U20
4	393000	7	4.200.728	DE DOMENICO MEYER, ENRIQUE SANTIAGO	DOCENTE TECNICO - MEDICO RESIDENTE	MEDICO RESIDENTE 1	PSIQUIATRIA	U20
5	547000	3	2.377.661	GONZALEZ URBIETA, ISRAEL ALCIDES	DOCENTE TECNICO - MEDICO RESIDENTE	MEDICO RESIDENTE 2	PSIQUIATRIA	U20
6	423000	24	2.036.366	LOPEZ RUIZ, DARIO RUBEN	DOCENTE TECNICO - MEDICO RESIDENTE	MEDICO RESIDENTE 2	PSIQUIATRIA	U20
7	552000	16	3.204.835	NAVARRO DOS SANTOS, RODRIGO EDUARDO	DOCENTE TECNICO - MEDICO RESIDENTE	MEDICO RESIDENTE 2	PSIQUIATRIA	U20
8	423000	23	4.204.239	FRETES RUIZ DIAZ, PATRICIA BEATRIZ	DOCENTE TECNICO - MEDICO RESIDENTE	MEDICO RESIDENTE 2	PSIQUIATRIA	U20
9	390000	16	3.587.810	GONZALEZ ALMADA, SANDRA MABEL	DOCENTE TECNICO - BIOQUIMICO	MEDICO RESIDENTE 2	PSIQUIATRIA	U20
10	515000	12	3.807.932	CUEVAS ALMANDO, ANDREA CELESTE	DOCENTE TECNICO - MEDICO RESIDENTE	MEDICO RESIDENTE 3	PSIQUIATRIA	U20
11	394000	10	4.488.959	RUIZ DIAZ LEDESMA, NOELIA BEATRIZ	DOCENTE TECNICO - MEDICO RESIDENTE	MEDICO RESIDENTE 3	PSIQUIATRIA	U20
12	423000	78	2.933.899	CABALLERO IDOYAGA,	DOCENTE TECNICO -	MEDICO	PSIQUIATRIA	U20

Handwritten signatures and initials.

Handwritten text: R1-41





UNIVERSIDAD NACIONAL DE ASUNCIÓN
FACULTAD DE CIENCIAS MÉDICAS

				MARCO ANTONIO	MEDICO RESIDENTE	RESIDENTE 3		
13	423000	76	3.653.905	LEZCANO BOLLA, SANTIAGO LUIS	DOCENTE TECNICO - MEDICO RESIDENTE	MEDICO RESIDENTE 3	PSIQUIATRIA	U20

CÁTEDRA DE CLÍNICA UROLÓGICA

Nº	LÍNEA	I.L.	C.I.	APELLIDOS, NOMBRES	CARGO	CON FUNCIONES DE:	CATEDRA Y/O SERVICIO	CAT
1	423000	121	2.984.009	PRESENTADO LOPEZ, DIEGO RAFAEL	DOCENTE TECNICO - MEDICO RESIDENTE	MEDICO RESIDENTE 1	CLÍNICA UROLÓGICA	U20
2	266100	8	3.207.131	AGUILERA VIVEROS, RODRIGO ARMIN	DOCENTE TECNICO	MEDICO RESIDENTE 1	CLÍNICA UROLÓGICA	UU3
3	266100	7	3.536.156	VILLALBA LOPEZ, CARLOS RAMON	DOCENTE TÉCNICO	MEDICO RESIDENTE 1	CLÍNICA UROLÓGICA	UU3
4	515000	6	4.110.749	GAUTO VILLALBA, HUGO GERARDO	DOCENTE TECNICO - MEDICO RESIDENTE	MEDICO RESIDENTE 2	CLÍNICA UROLÓGICA	U20
5	394000	6	3.382.738	NOVAIS PEÑA, JOSE MARIA	DOCENTE TECNICO - MEDICO RESIDENTE	MEDICO RESIDENTE 2	CLÍNICA UROLÓGICA	U20
6	515000	2	3.217.937	MARTINEZ VERA, ANDRES MANUEL	DOCENTE TECNICO - MEDICO RESIDENTE	MEDICO RESIDENTE 2	CLÍNICA UROLÓGICA	U20
7	423000	70	2.904.429	VALDEBENITO MENDEZ, OSVALDO PATRICIO	DOCENTE TECNICO - MEDICO RESIDENTE	MEDICO RESIDENTE 3	CLÍNICA UROLÓGICA	U20
8	423000	130	1.900.688	MARTINEZ DOMINGUEZ, ARSENIO GABRIEL	DOCENTE TECNICO - MEDICO RESIDENTE	MEDICO RESIDENTE 3	CLÍNICA UROLÓGICA	U20
9	390000	53	2.267.089	FARIÑA AGUERO, LUIS FERNANDO	DOCENTE TECNICO - BIQUIMICO	MEDICO RESIDENTE 4	CLÍNICA UROLÓGICA	U20
10	392000	24	3.193.209	FRETES DOTE, GERONIMO DARIO	DOCENTE TECNICO - MEDICO RESIDENTE	MEDICO RESIDENTE 4	CLÍNICA UROLÓGICA	U20
11	390000	1	3.221.106	SILVA WOLLMEISTER, JUAN ENRIQUE	DOCENTE TECNICO - BIOQUIMICO	MEDICO RESIDENTE 4	CLÍNICA UROLÓGICA	U20

DEPARTAMENTO CENTRAL DE ANESTESIOLOGÍA

Nº	LÍNEA	I.L.	C.I.	APELLIDOS, NOMBRES	CARGO	CON FUNCIONES DE:	CATEDRA Y/O SERVICIO	CAT.
1	423000	71	4.383.091	DEGGELLER VELAZQUEZ, MARIA ANGELICA	DOCENTE TECNICO - MEDICO RESIDENTE	MEDICO RESIDENTE 1	DPTO. CENTRAL DE ANESTESIOLOGÍA	U20
2	513000	3	2.988.040	JUAN MANUEL MEZA DELGADO	DOCENTE TECNICO - MEDICO RESIDENTE	MEDICO RESIDENTE 1	DPTO. CENTRAL DE ANESTESIOLOGÍA	U20
3	423000	85	3.230.034	LIGIER COPPARI, NATHALIA ROMINA	DOCENTE TECNICO - MEDICO RESIDENTE	MEDICO RESIDENTE 1	DPTO. CENTRAL DE ANESTESIOLOGÍA	U20
4	392000	23	3.385.005	AREVALOS CANELA, YCHIKO MARIA CECILIA	DOCENTE TECNICO - MEDICO RESIDENTE	MEDICO RESIDENTE 1	DPTO. CENTRAL DE ANESTESIOLOGÍA	U20
5	394000	13	4.654.497	PAREDES LEITE, SANDRA ELIZABETH	DOCENTE TECNICO - MEDICO RESIDENTE	MEDICO RESIDENTE 1	DPTO. CENTRAL DE ANESTESIOLOGÍA	U20
6	393000	12	4.629.503	MORINIGO GUAYUÁN, SERGIO DANIEL	DOCENTE TECNICO - MEDICO RESIDENTE	MEDICO RESIDENTE 1	DPTO. CENTRAL DE ANESTESIOLOGÍA	U20
7	390000	49	4.942.367	IBARRA GOMEZ, DENIXSE	DOCENTE TECNICO - BIOQUIMICO	MEDICO RESIDENTE 2	DPTO. CENTRAL DE ANESTESIOLOGÍA	U20
8	515000	9	4.739.272	LOPEZ TOLEDO, DAVID MANUEL	DOCENTE TECNICO - MEDICO RESIDENTE	MEDICO RESIDENTE 2	DPTO. CENTRAL DE ANESTESIOLOGÍA	U20
9	547000	2	4.197.601	PERALTA GALEANO, AMADO DAVID	DOCENTE TECNICO MEDICO RESIDENTE	MEDICO RESIDENTE 2	DPTO. CENTRAL DE ANESTESIOLOGÍA	U20
10	423000	156	3.203.479	FARIÑA ROMERO, JOHANNA MONTSERRAT	DOCENTE TECNICO MEDICO RESIDENTE	MEDICO RESIDENTE 2	DPTO. CENTRAL DE ANESTESIOLOGÍA	U20
11	423000	25	3947471	MARTINEZ DA SILVA MELLO, ALFONSO JAVIER	DOCENTE TECNICO - MEDICO RESIDENTE	MEDICO RESIDENTE 2	DPTO. CENTRAL DE ANESTESIOLOGÍA	U20
12	423000	138	2.368.362	ARCE, NATHALIA MARIA	DOCENTE TECNICO - MEDICO RESIDENTE	MEDICO RESIDENTE 2	DPTO. CENTRAL DE ANESTESIOLOGÍA	U20
13	423000	81	3.562.552	AZUAGA GAONA, PAULO FERNANDO	DOCENTE TECNICO - MEDICO RESIDENTE	MEDICO RESIDENTE 3	DPTO. CENTRAL DE ANESTESIOLOGÍA	U20
14	394000	12	3.650.279	CACERES AYALA, MARIELA	DOCENTE TECNICO -	MEDICO	DPTO. CENTRAL DE	U20

[Handwritten signatures]

R1-9





UNIVERSIDAD NACIONAL DE ASUNCIÓN
FACULTAD DE CIENCIAS MÉDICAS

				INOCENCIA PALACIOS DUARTE, CARLOS JOSE	MEDICO RESIDENTE	RESIDENTE 3	ANESTESIOLOGÍA	
15	392000	33	3.674.736	PALACIOS DUARTE, CARLOS JOSE	DOCENTE TECNICO - MEDICO RESIDENTE	MEDICO RESIDENTE 3	DPTO. CENTRAL DE ANESTESIOLOGÍA	U20
16	552000	6	4.218.057	ROMERO TORALES, ZULMA ELIZABETH	DOCENTE TECNICO - MEDICO RESIDENTE	MEDICO RESIDENTE 3	DPTO. CENTRAL DE ANESTESIOLOGÍA	U20
17	394000	5	4.540.001	VERA DUARTE, GUILLERMO RAUL	DOCENTE TECNICO - MEDICO RESIDENTE	MEDICO RESIDENTE 3	DPTO. CENTRAL DE ANESTESIOLOGÍA	U20

DIVISIÓN DE MEDICINA CARDIOVASCULAR

Nº	LÍNEA	I.L.	C.I.	APELLIDOS, NOMBRES	CARGO	CON FUNCIONES DE:	CATEDRA Y/O SERVICIO	CAT.
1	266200	5	4.298.700	CHAVEZ ALFONZO, CHRISTIAN OSMAR	DOCENTE TECNICO	MEDICO RESIDENTE 1	DIVISIÓN DE MEDICINA CARDIOVASCULAR	U76
2	266100	9	3.998.314	ALDERETE MARTINEZ, JOSE FERNANDO	DOCENTE TECNICO	MEDICO RESIDENTE 2	DIVISIÓN DE MEDICINA CARDIOVASCULAR	UU3
3	329035	9	3.201.400	KARINA ELIZABETH SCAVENIUS AGUILERA	MEDICO RESIDENTE	MEDICO RESIDENTE 3	DIVISIÓN DE MEDICINA CARDIOVASCULAR	U20

DEPARTAMENTO DE CARDIOLOGÍA PEDIÁTRICA

Nº	LÍNEA	I.L.	C.I.	APELLIDOS, NOMBRES	CARGO	CON FUNCIONES DE:	CATEDRA Y/O SERVICIO	CAT.
1	423000	145	4.326.095	MEDINA ALDERETE, NADIA MARILENA	DOCENTE TECNICO - MEDICO RESIDENTE	MEDICO RESIDENTE 1	CARDIOLOGÍA PEDIATRICA	U20
2	423000	146	3.981.418	MENDOZA FERREIRA, MARGARITA GRISELDA	DOCENTE TECNICO - MEDICO RESIDENTE	MEDICO RESIDENTE 1	CARDIOLOGÍA PEDIATRICA	U20
3	423000	103	4.292.407	ORTIZ GUERRERO, JOSE RAUL	DOCENTE TECNICO - MEDICO RESIDENTE	MEDICO RESIDENTE 1	CARDIOLOGÍA PEDIATRICA	U20
4	423000	154	4.305.159	IRALA BENITEZ, MARCELO AGUSTIN	DOCENTE TECNICO - MEDICO RESIDENTE	MEDICO RESIDENTE 2	CARDIOLOGÍA PEDIATRICA	U20

DEPARTAMENTO DE CIRUGÍA CARDIACA

Nº	LÍNEA	I.L.	C.I.	APELLIDOS, NOMBRES	CARGO	CON FUNCIONES DE:	CATEDRA Y/O SERVICIO	CAT.
1	329035	5	3.545.139	FATECHA ESCOBAR, JORGE SEBASTIAN	MEDICO RESIDENTE	MEDICO RESIDENTE 3	CARDIOCIURGÍA	U20

DEPARTAMENTO DE CIRUGIA PEDIÁTRICA

Nº	LÍNEA	I.L.	C.I.	APELLIDOS, NOMBRES	CARGO	CON FUNCIONES DE:	CATEDRA Y/O SERVICIO	CAT.
1	423000	7	2.071.878	ACOSTA CABRERA, ESTEBAN EDUARDO	DOCENTE TECNICO - MEDICO RESIDENTE	MEDICO RESIDENTE 2	CIRUGÍA PEDIATRICA	U20

UNIDAD DE CIRUGÍA PLÁSTICA

Nº	LÍNEA	I.L.	C.I.	APELLIDOS, NOMBRES	CARGO	CON FUNCIONES DE:	CATEDRA Y/O SERVICIO	CAT.
1	329035	1	2.622.032	SANDOVAL PEREZ, JOSE HERNANDO	MEDICO RESIDENTE	MEDICO RESIDENTE 2	CIRUGÍA PLASTICA	U20
2	266200	13	3.184.740	MENDEZ SALINAS, ELVIO DARIO	DOCENTE TECNICO	MEDICO RESIDENTE 2	CIRUGÍA PLASTICA	U76

Handwritten signatures

R1-4





UNIVERSIDAD NACIONAL DE ASUNCIÓN
FACULTAD DE CIENCIAS MÉDICAS

DEPARTAMENTO DE CIRUGÍA TORÁCICA

Nº	LÍNEA	I.L.	C.I.	APELLIDOS, NOMBRES	CARGO	CON FUNCIONES DE:	CATEDRA Y/O SERVICIO	CAT.
1	329035	2	3.992.225	AGÜERO DELGADO, ANGEL LUIS	MEDICO RESIDENTE	MEDICO RESIDENTE 3	CIRUGÍA TORACICA	U20
2	329035	7	1.842.427	ZELADA ALVAREZ, ISMAEL ISAAC	MEDICO RESIDENTE	MEDICO RESIDENTE 3	CIRUGÍA TORACICA	U20

DEPARTAMENTO DE CIRUGÍA VASCULAR PERIFÉRICA

Nº	LÍNEA	I.L.	C.I.	APELLIDOS, NOMBRES	CARGO	CON FUNCIONES DE:	CATEDRA Y/O SERVICIO	CAT.
1	266100	10	4.006.622	MOLAS FLORENTIN, FRANCISCO JAVIER	DOCENTE TECNICO	MEDICO RESIDENTE 2	CIRUGIA VASCULAR PERIFERICA	UU3
2	329035	3	2.379.737	PAREDES DECOUD, HORACIO ENRIQUE	MEDICO RESIDENTE	MEDICO RESIDENTE 3	CIRUGIA VASCULAR PERIFERICA	U20
3	329035	6	1.679.986	DERLIS ANIBAL CARRERAS CABALLERO	MEDICO RESIDENTE	MEDICO RESIDENTE 3	CIRUGIA VASCULAR PERIFERICA	U20

DEPARTAMENTO DE COLOPROCTOLOGÍA

Nº	LÍNEA	I.L.	C.I.	APELLIDOS, NOMBRES	CARGO	CON FUNCIONES DE:	CATEDRA Y/O SERVICIO	CAT.
1	641000	3	3.789.771	CORONEL RAMIREZ, JAZMIN HIGINIA HAYDEE	DOCENTE TECNICO	MEDICO RESIDENTE 1	COLOPROCTOLOGIA	U76
2	641000	1	3.625.781	ACOSTA QUIÑONEZ, JOSE RAUL	DOCENTE TECNICO	MEDICO RESIDENTE 2	COLOPROCTOLOGIA	U76

DIABETES Y ENDOCRINOLOGÍA

Nº	LÍNEA	I.L.	C.I.	APELLIDOS, NOMBRES	CARGO	CON FUNCIONES DE:	CATEDRA Y/O SERVICIO	CAT
1	641000	2	2.322.031	MENDEZ FERREIRA, MARIA LETICIA	DOCENTE TECNICO	MEDICO RESIDENTE 1	DIABETES Y ENDOCRINOLOGIA	U76
2	392000	12	2.350.613	VELAZQUEZ ABENTE, SEBASTIAN ANIBAL	DOCENTE TECNICO - MEDICO RESIDENTE	MEDICO RESIDENTE 2	DIABETES Y ENDOCRINOLOGIA	U20
3	641000	4	3.187.858	JIMENEZ DE PANE, VIOLETA MARIA	DOCENTE TECNICO	MEDICO RESIDENTE 2	DIABETES Y ENDOCRINOLOGIA	U76

DEPARTAMENTO DE EMERGENTOLOGÍA PEDIÁTRICA

Nº	LÍNEA	I.L.	C.I.	APELLIDOS, NOMBRES	CARGO	CON FUNCIONES DE:	CATEDRA Y/O SERVICIO	CAT.
1	393000	18	4.018.243	DELVALLE ACOSTA, EDITH MARIA ROSANA	DOCENTE TECNICO - MEDICO RESIDENTE	MEDICO RESIDENTE 1	EMERGENTOLOGIA PEDIATRICA	U20
2	266100	13	3.738.248	FERREIRA PASCOTTINI, ADRIANA LETICIA	DOCENTE TECNICO	MEDICO RESIDENTE 1	EMERGENTOLOGIA PEDIATRICA	UU3
3	552000	5	2.906.483	SEMIDEI DALLES, VICENTE MANUEL	DOCENTE TECNICO - MEDICO RESIDENTE	MEDICO RESIDENTE 2	EMERGENTOLOGIA PEDIATRICA	U20
4	423000	59	4.170.374	GUILLEN BAEZ, MARIA JOSE	DOCENTE TECNICO - MEDICO RESIDENTE	MEDICO RESIDENTE 2	EMERGENTOLOGIA PEDIATRICA	U20

DEPARTAMENTO DE GASTROENTEROLOGÍA Y ENDOSCOPIA DIGESTIVA

Nº	LÍNEA	I.L.	C.I.	APELLIDOS, NOMBRES	CARGO	CON FUNCIONES DE:	CATEDRA Y/O SERVICIO	CAT.
1	549000	1	2.903.800	ORTIZ RODRIGUEZ, AMAYA DE JESUS	DOCENTE TECNICO - MEDICO RESIDENTE	MEDICO RESIDENTE 1	GASTROENTEROLOGÍA	U20

15

[Handwritten signatures]

R-5





UNIVERSIDAD NACIONAL DE ASUNCIÓN
FACULTAD DE CIENCIAS MÉDICAS

2	266100	6	3.407.391	DUARTE FARIÑA, RUBEN FERNANDO	DOCENTE TECNICO	MEDICO RESIDENTE 1	GASTROENTEROLOGÍA	UU3
3	549000	2	2.304.889	MARTINEZ BOGADO, LORENA SOFIA	DOCENTE TECNICO - MEDICO RESIDENTE	MEDICO RESIDENTE 2	GASTROENTEROLOGÍA	U20
4	480000	6	3.557.649	COLARTE JARA, MIRIAN CECILIA	DOCENTE TECNICO - MEDICO RESIDENTE	MEDICO RESIDENTE 2	GASTROENTEROLOGÍA	U20
5	394000	8	4.010.755	ESPINOLA MELGAREJO, HUGO REINALDO	DOCENTE TECNICO - MEDICO RESIDENTE	MEDICO RESIDENTE 3	GASTROENTEROLOGÍA	U20
6	394000	21	3.471.895	VLCEK VERA, KARIN	DOCENTE TECNICO - MEDICO RESIDENTE	MEDICO RESIDENTE 3	GASTROENTEROLOGÍA	U20

DEPARTAMENTO DE HEMATOLOGÍA ADULTOS

Nº	LÍNEA	I.L.	C.I.	APELLIDOS, NOMBRES	CARGO	CON FUNCIONES DE:	CATEDRA Y/O SERVICIO	CAT.
1	549000	3	2.521.680	GONZALEZ HERMOSA, DIANA PATRICIA	DOCENTE TECNICO - MEDICO RESIDENTE	MEDICO RESIDENTE 1	HEMATOLOGÍA ADULTOS	U20
2	549000	4	2.071.879	ACOSTA CABRERA, DIEGO DANIEL	DOCENTE TECNICO - MEDICO RESIDENTE	MEDICO RESIDENTE 2	HEMATOLOGÍA ADULTOS	U20
3	424000	1	2.095.986	CANO GONZALEZ, JORGE LUIS	DOCENTE TECNICO - MEDICO RESIDENTE	MEDICO RESIDENTE 3	HEMATOLOGÍA ADULTOS	U20
4	394000	20	4.146.864	BOGADO COLMAN, JUAN JOSE	DOCENTE TECNICO - MEDICO RESIDENTE	MEDICO RESIDENTE 3	HEMATOLOGÍA ADULTOS	U20

DEPARTAMENTO DE HEMATO-ONCOLOGÍA PEDIÁTRICA

Nº	LÍNEA	I.L.	C.I.	APELLIDOS, NOMBRES	CARGO	CON FUNCIONES DE:	CATEDRA Y/O SERVICIO	CAT.
1	394000	15		VACANTE	DOCENTE TECNICO - MEDICO RESIDENTE	MEDICO RESIDENTE 1	HEMATOLOGÍA-ONCOLOGIA PEDIATRICA	U20
2	423000	144	2.356.469	GAMARRA LARA, ELIAS GABRIEL	DOCENTE TECNICO - MEDICO RESIDENTE	MEDICO RESIDENTE 2	HEMATOLOGÍA-ONCOLOGIA PEDIATRICA	U20
3	393000	6	2.347.540	BRAVARD RADICE, MONTSERRAT MARIA MARGARITA	DOCENTE TECNICO - MEDICO RESIDENTE	MEDICO RESIDENTE 2	HEMATOLOGÍA-ONCOLOGIA PEDIATRICA	U20

UNIDAD DE MASTOLOGIA

Nº	LÍNEA	I.L.	C.I.	APELLIDOS, NOMBRES	CARGO	CON FUNCIONES DE:	CATEDRA Y/O SERVICIO	CAT.
1	393000	16	3.189.164	SEGOVIA, ELBA MARIA LIDIA	DOCENTE TECNICO - MEDICO RESIDENTE	MEDICO RESIDENTE 1	MASTOLOGÍA	U20
2	390000	50	3.863.611	ESCOBAR ORTIZ, EVELYN SOLEDAD	DOCENTE TECNICO - BIOQUIMICO	MEDICO RESIDENTE 2	MASTOLOGÍA	U20

DEPARTAMENTO DE NEFROLOGÍA ADULTOS

Nº	LÍNEA	I.L.	C.I.	APELLIDOS, NOMBRES	CARGO	CON FUNCIONES DE:	CATEDRA Y/O SERVICIO	CAT.
1	423000	114	2.029.476	BRAVO, PABLO GABRIEL	DOCENTE TECNICO - MEDICO RESIDENTE	MEDICO RESIDENTE 1	DPTO. DE NEFROLOGÍA	U20
2	423000	135	2.861.290	GABRIAGUEZ ORTIZ, SILVIA RAQUEL	DOCENTE TECNICO - MEDICO RESIDENTE	MEDICO RESIDENTE 2	DPTO. DE NEFROLOGÍA	U20
3	329035	10	2.025.531	MACIEL VILLALBA, LUANA VANESSA	MEDICO RESIDENTE	MEDICO RESIDENTE 3	DPTO. DE NEFROLOGÍA	U20

Handwritten signatures

Handwritten initials





UNIVERSIDAD NACIONAL DE ASUNCIÓN
FACULTAD DE CIENCIAS MÉDICAS

DEPARTAMENTO DE NEFROLOGÍA PEDIÁTRICA

Nº	LÍNEA	I.L.	C.I.	APELLIDOS, NOMBRES	CARGO	CON FUNCIONES DE:	CATEDRA Y/O SERVICIO	CAT.
1	393000	17	3.396.871	VERA CABALLERO, LIZZI MARIA AUXILIADORA	DOCENTE TECNICO - MEDICO RESIDENTE	MEDICO RESIDENTE 1	DPTO. DE NEFROLOGÍA PEDIATRICA	U20
2	424000	8	2.311.997	FERNANDEZ RECALDE, MARIANELA	DOCENTE TECNICO - MEDICO RESIDENTE	MEDICO RESIDENTE 2	DPTO. DE NEFROLOGÍA PEDIATRICA	U20

DEPARTAMENTO DE NEONATOLOGÍA

Nº	LÍNEA	I.L.	C.I.	APELLIDOS, NOMBRES	CARGO	CON FUNCIONES DE:	CATEDRA Y/O SERVICIO	CAT.
1	423000	159	4.041.135	ALFIERI, GABRIELA	DOCENTE TECNICO - MEDICO RESIDENTE	MEDICO RESIDENTE 2	DPTO. DE NEONATOLOGÍA	U20
2	423000	143	4.055.544	RODAS ZEBALLO, MABEL BEATRIZ	DOCENTE TECNICO - MEDICO RESIDENTE	MEDICO RESIDENTE 2	DPTO. DE NEONATOLOGÍA	U20

DEPARTAMENTO DE NEUROCIURUGIA

Nº	LÍNEA	I.L.	C.I.	APELLIDOS, NOMBRES	CARGO	CON FUNCIONES DE:	CATEDRA Y/O SERVICIO	CAT.
1	394000	9	3.652.869	RIQUELME ROZZANO, ANA LAURA	DOCENTE TECNICO - MEDICO RESIDENTE	MEDICO RESIDENTE 1	DPTO. DE NEUROCIURUGIA	U20
2	394000	3	2.347.428	CRISTALDO SANTACRUZ, MARIA JOSE	DOCENTE TECNICO - MEDICO RESIDENTE	MEDICO RESIDENTE 1	DPTO. DE NEUROCIURUGIA	U20
3	394000	22	3.612.886	DIAZ SOSA, CRISTINA BELEN	DOCENTE TECNICO - MEDICO RESIDENTE	MEDICO RESIDENTE 2	DPTO. DE NEUROCIURUGIA	U20
4	423000	20	4.713.806	DIAZ MERELES, CARMELO DARIO	DOCENTE TECNICO - MEDICO RESIDENTE	MEDICO RESIDENTE 4	DPTO. DE NEUROCIURUGIA	U20

DEPARTAMENTO DE NEUROLOGIA

Nº	LÍNEA	I.L.	C.I.	APELLIDOS, NOMBRES	CARGO	CON FUNCIONES DE:	CATEDRA Y/O SERVICIO	CAT.
1	329035	4	4.328.295	GONZALEZ AMARILLA, ROMINA DEL CARMEN	MEDICO RESIDENTE	MEDICO RESIDENTE 3	DPTO. DE NEUROLOGIA	U20

DEPARTAMENTO DE ONCOLOGÍA

Nº	LÍNEA	I.L.	C.I.	APELLIDOS, NOMBRES	CARGO	CON FUNCIONES DE:	CATEDRA Y/O SERVICIO	CAT.
1	423000	118	3.790.161	ORUE CUEVAS, CLAUDIA BEATRIZ	DOCENTE TECNICO - MEDICO RESIDENTE	MEDICO RESIDENTE 1	DPTO. DE ONCOLOGÍA	U20
2	571000	1	4.625.106	ALFONZO GONZALEZ, ANDREA LORENA	MEDICO RESIDENTE	MEDICO RESIDENTE 2	DPTO. DE ONCOLOGÍA	U20
3	571000	2	3.838.120	GONZALEZ DOMINGUEZ, CESAR AUGUSTO	MEDICO RESIDENTE	MEDICO RESIDENTE 2	DPTO. DE ONCOLOGÍA	U20
4	423000	136	2.433.303	PEREIRA UCEDO, JESSICA MARGARITA	DOCENTE TECNICO - MEDICO RESIDENTE	MEDICO RESIDENTE 3	DPTO. DE ONCOLOGÍA	U20
5	423000	137	2.992.355	RAMIREZ MERELES, JOSE LUIS	DOCENTE TECNICO - MEDICO RESIDENTE	MEDICO RESIDENTE 3	DPTO. DE ONCOLOGÍA	U20

DEPARTAMENTO DE REUMATOLOGIA

Nº	LÍNEA	I.L.	C.I.	APELLIDOS, NOMBRES	CARGO	CON FUNCIONES DE:	CATEDRA Y/O SERVICIO	CAT.
1	390000	7	3.822.055	PAATS NICORA, ASTRID	DOCENTE TECNICO - BIOQUIMICO	MEDICO RESIDENTE 1	DPTO. DE REUMATOLOGIA	U20

Handwritten signatures and initials

R1-5





UNIVERSIDAD NACIONAL DE ASUNCIÓN
FACULTAD DE CIENCIAS MÉDICAS

7	260000	3	2.491.193	MACIEL FERNANDEZ, RUTH	DOCENTE TECNICO - MEDICO RESIDENTE	MEDICO RESIDENTE 3	DERMATOLOGÍA	U20
8	423000	123	2.055.149	AGUILAR NAVILLE, SILVIA MARIA	DOCENTE TECNICO - MEDICO RESIDENTE	MEDICO RESIDENTE 3	DERMATOLOGÍA	U20
9	394000	23	3.202.418	CHAM SIN CACERES, STELLA CAROLINA	DOCENTE TECNICO - MEDICO RESIDENTE	MEDICO RESIDENTE 3	DERMATOLOGÍA	U20

CÁTEDRA DE CLÍNICA GINECO-OBSTÉTRICA

Nº	LÍNEA	I.L.	C.I.	APELLIDOS, NOMBRES	CARGO	CON FUNCIONES DE:	CATEDRA Y/O SERVICIO	CAT
1	423000	66	4.669.578	GONZALEZ ACOSTA, MARIA JOSE	DOCENTE TECNICO - MEDICO RESIDENTE	MEDICO RESIDENTE 1	CLÍNICA GINECO-OBSTETRICA	U20
2	515000	4	3.974.777	ACOSTA BOSELLI, MARIA LAURA	DOCENTE TECNICO - MEDICO RESIDENTE	MEDICO RESIDENTE 1	CLÍNICA GINECO-OBSTETRICA	U20
3	392000	37	3.634.439	FIGUEREDO ROMERO, IGOR ARTURO	DOCENTE TECNICO - MEDICO RESIDENTE	MEDICO RESIDENTE 1	CLÍNICA GINECO-OBSTETRICA	U20
4	423000	41	4.578.018	ROJAS ORTIZ, NOELIA ELIZABETH	DOCENTE TECNICO - MEDICO RESIDENTE	MEDICO RESIDENTE 1	CLÍNICA GINECO-OBSTETRICA	U20
5	423000	40	4.596.674	DEGGELLER AGUILERA, ELGA GISSELLE	DOCENTE TECNICO - MEDICO RESIDENTE	MEDICO RESIDENTE 1	CLÍNICA GINECO-OBSTETRICA	U20
6	260000	7	3.519.719	FRETES BENITEZ, KAREN JOSEFINA	DOCENTE TECNICO - MEDICO RESIDENTE	MEDICO RESIDENTE 1	CLÍNICA GINECO-OBSTETRICA	U20
7	423000	65	4.195.282	BATAGLIA FRUTOS, VICENTE NICOLAS	DOCENTE TECNICO - MEDICO RESIDENTE	MEDICO RESIDENTE 2	CLÍNICA GINECO-OBSTETRICA	U20
8	423000	100	3.552.590	PATIÑO, ELENA GRACIELA	DOCENTE TECNICO - MEDICO RESIDENTE	MEDICO RESIDENTE 2	CLÍNICA GINECO-OBSTETRICA	U20
9	423000	101	4.797.150	AGUILERA DUARTE, LORENA INES	DOCENTE TECNICO - MEDICO RESIDENTE	MEDICO RESIDENTE 2	CLÍNICA GINECO-OBSTETRICA	U20
10	552000	12	3.978.205	FRANCIA VESPA, ROMINA MARIA DE FÁTIMA	DOCENTE TECNICO - MEDICO RESIDENTE	MEDICO RESIDENTE 2	CLÍNICA GINECO-OBSTETRICA	U20
11	515000	1	3.542.479	RAMOS GALEANO, GABRIELA MARIEL	DOCENTE TECNICO - MEDICO RESIDENTE	MEDICO RESIDENTE 2	CLÍNICA GINECO-OBSTETRICA	U20
12	423000	98	3.533.457	LARANJEIRA BARRETO, CHRISTIAN LUIS	DOCENTE TECNICO - MEDICO RESIDENTE	MEDICO RESIDENTE 2.	CLÍNICA GINECO-OBSTETRICA	U20
13	423000	89	3.861.541	GAVILAN HERREROS, JORGE ANDRES	DOCENTE TECNICO - MEDICO RESIDENTE	MEDICO RESIDENTE 2	CLÍNICA GINECO-OBSTETRICA	U20
14	392000	13	3.779.257	AREVALOS MARTINEZ, GABRIELA ROCIO	DOCENTE TECNICO - MEDICO RESIDENTE	MEDICO RESIDENTE 3	CLÍNICA GINECO-OBSTETRICA	U20
15	552000	13	3.975.234	CUENCA LLAMOSIA, MARTA BEATRIZ	DOCENTE TECNICO - MEDICO RESIDENTE	MEDICO RESIDENTE 3	CLÍNICA GINECO-OBSTETRICA	U20
16	392000	32	2.237.991	OSNAGHI ESCOBAR, TERESA BEATRIZ	DOCENTE TECNICO - MEDICO RESIDENTE	MEDICO RESIDENTE 3	CLÍNICA GINECO-OBSTETRICA	U20
17	480000	2	2.467.784	PINAZO BRITZ, LAURA DIANA	DOCENTE TECNICO - MEDICO RESIDENTE	MEDICO RESIDENTE 3	CLÍNICA GINECO-OBSTETRICA	U20
18	393000	14	4.143.494	TONANEZ BENITEZ, NATHALIA ELIZABETH	DOCENTE TECNICO - MEDICO RESIDENTE	MEDICO RESIDENTE 3	CLÍNICA GINECO-OBSTETRICA	U20
19	513000	13	3.251.769	ZAYAS CORONEL, GUIDO	DOCENTE TECNICO - MEDICO RESIDENTE	MEDICO RESIDENTE 3	CLÍNICA GINECO-OBSTETRICA	U20
20	423000	46	4.012.777	AMARILLA GARCETE, LAURA RAQUEL	DOCENTE TECNICO - MEDICO RESIDENTE	MEDICO RESIDENTE 3	CLÍNICA GINECO-OBSTETRICA	U20
21	506000	1	2.490.949	LIMA MERSAN, CYNTHIA IRENE	DOCENTE TECNICO - MEDICO RESIDENTE	MEDICO RESIDENTE 4	CLÍNICA GINECO-OBSTETRICA	U20
22	423000	99	2.623.759	JARA LEON, MARIA JOSEFINA	DOCENTE TECNICO - MEDICO RESIDENTE	MEDICO RESIDENTE 4	CLÍNICA GINECO-OBSTETRICA	U20
23	393000	15	4.172.157	MORENO DIAZ, SARA MELISSA	DOCENTE TECNICO - MEDICO RESIDENTE	MEDICO RESIDENTE 4	CLÍNICA GINECO-OBSTETRICA	U20
24	423000	95	4.548.335	LOPEZ ASILVERA, MABELY DELICIA	DOCENTE TECNICO - MEDICO RESIDENTE	MEDICO RESIDENTE 4	CLÍNICA GINECO-OBSTETRICA	U20
25	423000	97	3.789.770	CORONEL RAMIREZ, HILDA ROCIO	DOCENTE TECNICO - MEDICO RESIDENTE	MEDICO RESIDENTE 4	CLÍNICA GINECO-OBSTETRICA	U20
26	423000	34	2.333.884	VIVEROS ESGAIB, VIVIANA JANINA	DOCENTE TECNICO - MEDICO RESIDENTE	MEDICO RESIDENTE 4	CLÍNICA GINECO-OBSTETRICA	U20

Handwritten signatures

R1=6
R2=7





UNIVERSIDAD NACIONAL DE ASUNCIÓN
FACULTAD DE CIENCIAS MÉDICAS

PRIMERA CÁTEDRA DE CLÍNICA MÉDICA

Nº	LÍNEA	I.L.	C.I.	APELLIDOS, NOMBRES	CARGO	CON FUNCIONES DE:	CATEDRA Y/O SERVICIO	CAT.
1	393000	5	3.272.488	AVILA GIL, SILENNE NOEMI	DOCENTE TECNICO - MEDICO RESIDENTE	MEDICO RESIDENTE 1	PRIMERA CATEDRA DE CLÍNICA MÉDICA	U20
2	423000	27	3.531.718	JARA RUIZ, ELIAS DANIEL	DOCENTE TECNICO - MEDICO RESIDENTE	MEDICO RESIDENTE 1	PRIMERA CATEDRA DE CLÍNICA MÉDICA	U20
3	423000	43	3.992.909	AVALOS GOMEZ, ANDRES SANTIAGO	DOCENTE TECNICO - MEDICO RESIDENTE	MEDICO RESIDENTE 1	PRIMERA CATEDRA DE CLÍNICA MÉDICA	U20
4	423000	91	3.559.276	LEIVA RIOS, EVELYN JOHANNA	DOCENTE TECNICO - MEDICO RESIDENTE	MEDICO RESIDENTE 1	PRIMERA CATEDRA DE CLÍNICA MÉDICA	U20
5	392000	35	3.765.500	FIGUEREDO SANABRIA, JESSICA ANDREA	DOCENTE TECNICO - MEDICO RESIDENTE	MEDICO RESIDENTE 1	PRIMERA CATEDRA DE CLÍNICA MÉDICA	U20
6	392000	4	4.615.343	ROLON MELGAREJO, MARIA JAZMIN	DOCENTE TECNICO - MEDICO RESIDENTE	MEDICO RESIDENTE 1	PRIMERA CATEDRA DE CLÍNICA MÉDICA	U20
7	423000	47	3.446.497	ZAPATTINI BOGADO, DIEGO HERNAN	DOCENTE TECNICO - MEDICO RESIDENTE	MEDICO RESIDENTE 2	PRIMERA CATEDRA DE CLÍNICA MÉDICA	U20
8	480000	7	4.759.843	TOLEDO GUTIERREZ, JUSTINO DIOSNEL	DOCENTE TECNICO - MEDICO RESIDENTE	MEDICO RESIDENTE 2	PRIMERA CATEDRA DE CLÍNICA MÉDICA	U20
9	260000	4	4.641.574	ESCOBAR AMARILLA, MELISSA NOEMÍ	DOCENTE TECNICO - MEDICO RESIDENTE	MEDICO RESIDENTE 2	PRIMERA CATEDRA DE CLÍNICA MÉDICA	U20
10	392000	25	3.515.841	BARRETO SPANDONARI, CLAUDIA MARIA	DOCENTE TECNICO - MEDICO RESIDENTE	MEDICO RESIDENTE 2	PRIMERA CATEDRA DE CLÍNICA MÉDICA	U20
11	513000	7	3.254.728	CANATA ESPINOLA, MARIA GABRIELA	DOCENTE TECNICO - MEDICO RESIDENTE	MEDICO RESIDENTE 2	PRIMERA CATEDRA DE CLÍNICA MÉDICA	U20
12	423000	129	3.495.183	PEREZ GAYOSO, ADRIANA CAROLINA	DOCENTE TECNICO - MEDICO RESIDENTE	MEDICO RESIDENTE 2	PRIMERA CATEDRA DE CLÍNICA MÉDICA	U20
13	423000	50	3.646.682	MORAN SALINAS, ALBERTO JAVIER	DOCENTE TECNICO - MEDICO RESIDENTE	MEDICO RESIDENTE 3	PRIMERA CATEDRA DE CLÍNICA MÉDICA	U20
14	423000	96	4.796.202	AMARILLA GONZALEZ, ALEJANDRA	DOCENTE TECNICO - MEDICO RESIDENTE	MEDICO RESIDENTE 3	PRIMERA CATEDRA DE CLÍNICA MÉDICA	U20
15	515000	15	3.543.442	BRUNSTEIN PEDROZO, HADHARA	DOCENTE TECNICO - MEDICO RESIDENTE	MEDICO RESIDENTE 3	PRIMERA CATEDRA DE CLÍNICA MÉDICA	U20
16	547000	1	3.843.194	DE OLIVEIRA ROTELA, MARCIA SOLANGE	DOCENTE TECNICO - MEDICO RESIDENTE	MEDICO RESIDENTE 3	PRIMERA CATEDRA DE CLÍNICA MÉDICA	U20
17	552000	14	3.260.704	TORRES DE VERA, LIZ SANDRA FABIOLA	DOCENTE TECNICO - MEDICO RESIDENTE	MEDICO RESIDENTE 3	PRIMERA CATEDRA DE CLÍNICA MÉDICA	U20
18	513000	9	2.448.692	VELAZQUEZ KRISCH, FABIANA MARIA	DOCENTE TECNICO - MEDICO RESIDENTE	MEDICO RESIDENTE 3	PRIMERA CATEDRA DE CLÍNICA MÉDICA	U20

SEGUNDA CÁTEDRA DE CLÍNICA MÉDICA

Nº	LÍNEA	I.L.	C.I.	APELLIDOS, NOMBRES	CARGO	CON FUNCIONES DE:	CATEDRA Y/O SERVICIO	CAT.
1	393000	8	3.510.741	ESCOBAR FONSECA, MILENA MARICEL	DOCENTE TECNICO - MEDICO RESIDENTE	MEDICO RESIDENTE 1	SEGUNDA CÁTEDRA DE CLÍNICA MÉDICA	U20
2	552000	10	4.020.750	TOPACIO RODRÍGUEZ, MARIANO AUGUSTO	DOCENTE TECNICO - MEDICO RESIDENTE	MEDICO RESIDENTE 1	SEGUNDA CÁTEDRA DE CLÍNICA MÉDICA	U20
3	423000	61	4.142.607	FERNANDEZ GONZALEZ, GUILLERMO ENRIQUE	DOCENTE TECNICO - MEDICO RESIDENTE	MEDICO RESIDENTE 1	SEGUNDA CÁTEDRA DE CLÍNICA MÉDICA	U20
4	506000	2	4.804.407	RECALDE RUIZ, LAURA SOLEDAD	DOCENTE TECNICO - MEDICO RESIDENTE	MEDICO RESIDENTE 1	SEGUNDA CÁTEDRA DE CLÍNICA MÉDICA	U20
5	392000	34	3.921.980	DUARTE CENTURION, ALDO DAVID	DOCENTE TECNICO - MEDICO RESIDENTE	MEDICO RESIDENTE 1	SEGUNDA CÁTEDRA DE CLÍNICA MÉDICA	U20
6	423000	124	4.617.486	OBELAR MARTINEZ, NOELIA BEATRIZ	DOCENTE TECNICO - MEDICO RESIDENTE	MEDICO RESIDENTE 2	SEGUNDA CÁTEDRA DE CLÍNICA MÉDICA	U20
7	480000	5	4.304.316	QUINTANA RODRIGUEZ, VANESSA DEL ROCIO	DOCENTE TECNICO - MEDICO RESIDENTE	MEDICO RESIDENTE 2	SEGUNDA CÁTEDRA DE CLÍNICA MÉDICA	U20

[Handwritten signatures]

R₁ = 11
R₂ = 8





UNIVERSIDAD NACIONAL DE ASUNCIÓN
FACULTAD DE CIENCIAS MÉDICAS

2	423000	72	4.654.500	ORTIZ GAONA, NELSON RAFAEL	DOCENTE TECNICO - MEDICO RESIDENTE	MEDICO RESIDENTE 2	DPTO. DE REUMATOLOGIA	U20
3	394000	7	2.908.863	RIQUELME GRANADA, SUSAN CAROLINA	DOCENTE TECNICO - MEDICO RESIDENTE	MEDICO RESIDENTE 3	DPTO. DE REUMATOLOGIA	U20
4	329035	8	3.003.455	VAZQUEZ BAEZ, MARCOS AURELIO	MEDICO RESIDENTE	MEDICO RESIDENTE 3	DPTO. DE REUMATOLOGIA	U20

UNIDAD DE CUIDADOS INTENSIVOS ADULTOS (UCIA)

Nº	LÍNEA	I.L.	C.I.	APELLIDOS, NOMBRES	CARGO	CON FUNCIONES DE:	CATEDRA Y/O SERVICIO	CAT.
1	423000	18	3.506.955	URQUHART ZARATE, GARY ALBANO EVENEZER	DOCENTE TECNICO - MEDICO RESIDENTE	MEDICO RESIDENTE 1	UCIA	U20
2	423000	12	2.138.781	AQUINO COCCO, LUIS JUAN JOSE	DOCENTE TECNICO - MEDICO RESIDENTE	MEDICO RESIDENTE 1	UCIA	U20
3	424000	5	3.987.047	PERALTA PARRA, ALFONSO FROILAN	DOCENTE TECNICO - MEDICO RESIDENTE	MEDICO RESIDENTE 2	UCIA	U20

DEPARTAMENTO DE TERAPIA INTENSIVA PEDIATRICA

Nº	LÍNEA	I.L.	C.I.	APELLIDOS, NOMBRES	CARGO	CON FUNCIONES DE:	CATEDRA Y/O SERVICIO	CAT.
1	423000	150	3.649.004	OSORIO AGÜERO, MARIA FATIMA	DOCENTE TECNICO - MEDICO RESIDENTE	MEDICO RESIDENTE 2	TERAPIA INTENSIVA PEDIATRICA	U20
2	393000	20	4.171.418	RODRIGUEZ ACHA, MARIA GABRIELA	DOCENTE TECNICO - MEDICO RESIDENTE	MEDICO RESIDENTE 2	TERAPIA INTENSIVA PEDIATRICA	U20

Art.2º **ELEVAR** al Rectorado de la Universidad Nacional de Asunción, la propuesta de nombramiento de los citados en el artículo precedente, para los fines pertinentes. -----

Art.3º **AUTORIZAR** la matriculación de los Médicos Residentes citados en la presente, al Programa de Postgrado correspondiente, para el periodo académico 2018, si cumple con los requisitos establecidos por la Universidad Nacional de Asunción y la Facultad de Ciencias Médicas-UNA. -----

Art.4º **COMUNICAR** a quienes corresponda y cumplido, archivar. -----

Lic. **RAQUEL GIL MARTÍNEZ**
Secretaria de la Facultad



Prof. Dr. **LAURENTINO BARRIOS MONGES**
Decano

C.c: Dirección Académica, Dirección General Asistencial, Dirección de Administración y Finanzas, Dirección de Desarrollo y Talento Humano, Dirección de Posgrado, Dpto. de Tesorería, Dpto. de Personal, Cátedras/Servicios/Departamentos, Declaración Jurada, Tablero de Información, Archivo. -

Ry = 2